ACAMPADA

BOLETIN - 205

SEPTIEMBRE - OCTUBRE - 2.019

Club Camping Alava Caravaning

Miembro de la Federación Española
De Camping y Caravaning

DEPOSITO LEGAL VI-297/86

EJEMPLAR GRATUITO

DOMICILIO SOCIAL

AVENIDA DE LOS HUETOS Nº 22 (Sansomendi)
01010 – VITORIA-GASTEIZ

REGALOS PAIS VASCO
OPARIAK EUSKAL HERRIA
SOUVENIRS-PRESENTS-礼物

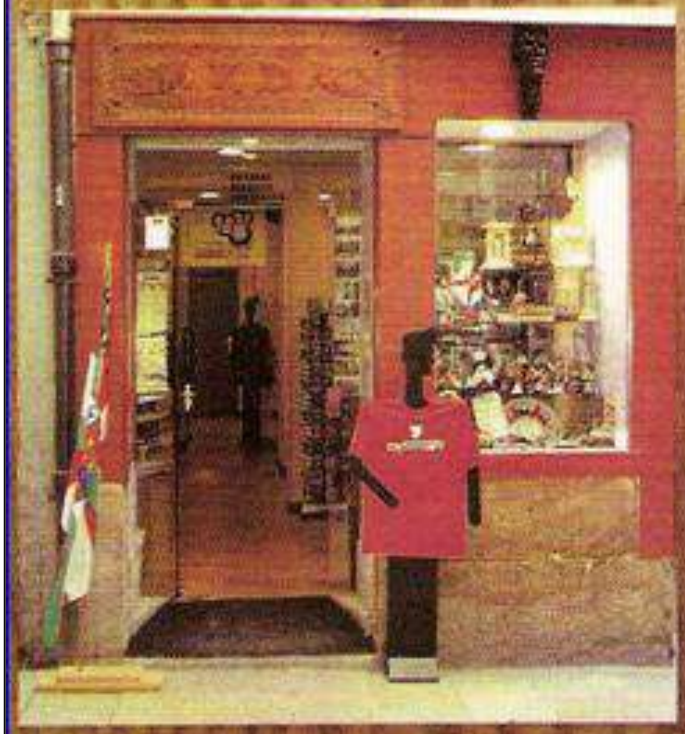

Kirol didac

C/ CUCHILLERIA, 21

TFNO: 945 124 137

VITORIA-GASTEIZ

Abierto todos los días, incluído festivos

REGALOS PAIS VASCO
OPARIAK EUSKAL HERRIA
SOUVENIRS-PRESENTS-礼物

POSTAS, 45

TFNO. 945 277 951

VITORIA-GASTEIZ

CLUB CAMPING CARAVANING ALAVA

APDO. 3279
C.P. O1080

Avda. de los Huetos, 22 (bajo)
(Asociación de vecinos de Sansomendi)
01010 – VITORIA – GASTEIZ

TFNO: 945. 13. 45. 45
(Contestador Automático)

EL CLUB CAMPING CARAVANING ALAVA NO SE IDENTIFICA NECESARIAMENTE CON EL CONTENIDO DE LOS ARTICULOS Y OPINIONES QUE SE PUBLICAN EN EL PRESENTE BOLETÍN.

LA RESPONSABILIDAD SERÁ ÚNICA Y EXCLUSIVAMENTE DEL AUTOR O AUTORES DE LOS MISMOS.

SUMARIO

PORTADA – PUBLICIDAD

Sumario……	1
Editorial……	2-3
Acampada Nacional…….	4-8
Ruta de Cabarceno……	9-11
Acampada De La Playa….....	12
Acampada de la Vendimia….	13
Calendario Acampadas……	14
Hojas interiores (Acampadas)…	
Acampada del Socio……	15
Acampada Hippie……	16-17
Ruta Sidrerías….....	18-19
Ruta Templaria (cartel)……	20
Acampada de la sardina…..	21
Ruta de Zestoa……..	22-24
Ruta Faro de Gorliz-Lezama	25
Mercadillo……....	26
Mercadillo……..	27
Servicios……..	28

CONTRAPORTADAS - PUBLICIDAD

www.caravaningalava.COM

EMAIL:
cccaravaningalava@yahoo.es

LOCAL SOCIAL
Todos los miércoles

HORARIO: 19:30 a 21:30

BOLETÍN Nº 205 | **SEPTIEMBRE - OCTUBRE - 2019**

EDITORIAL

Por: Carlos Mediavilla - Presidente C.C.C.A.)

Pues bueno chavales, parecía que el verano y las vacaciones no se terminarían nunca y ya veis, ya estamos en Septiembre y con el otoño a las puertas espero que como suele ser habitual nos trate bien y nos haga un buen tiempo para que podamos disfrutar de lo que queda del año con mejores temperaturas que las que nos acompañaron en la primavera.

Esperamos…… siempre lo hacemos…… que nos mandéis algún artículo de cómo han sido vuestras vacaciones, para poder incluirlo en nuestro boletín, sobre todo si os habéis movido fuera de nuestra piel de toro….. Siempre viene bien conocer nuevas experiencias y las indicaciones para que otros socios puedan experimentar lo que vosotros habéis disfrutado. No lo olvidéis… compartir vuestras experiencias.

ACAMPADAS Y RUTAS: Junto con las acampadas del SOCIO y de la VENDIMIA que ya son habituales en nuestro club, se han preparado un par de rutas para estos meses: Una es FRIAS con una ruta TEMPLARIA Además el pueblo esta esos días en fiestas. Y la otra por el Faro de Gorliz con visita al famoso castillo de Butrón, y una ruta hasta Lezama visitando una bodega de Txakoli (Magalarte) y terminando el Domingo en una comida de amistad en el merendero EL VIVERO.

En páginas sueltas y en color tenéis las acampadas a las que el club BURGALES y EL CIERZO de Zaragoza (Acampada del Pilar) nos hacen llegar sus invitaciones. Recordar que todas estas acampadas hay que tramitarlas a través de nuestro club y que tienen una fecha límite para poder tramitarlas.

No hemos incluido en este boletín La Acampada del marisco que se celebra todos los años en Portonovo por nuestros amigos del Club de Vigo, porque como siempre las plazas se cubren rápidamente, por eso se hizo en el grupo de Whatsapp del club una convocatoria, a la que respondieron CUATRO socios, se enviaron las solicitudes y quedaron admitidas. Como era predecible, al poco tiempo llegó una nota del club de Vigo, diciéndonos que las plazas estaban Cubiertas.

NUEVOS SOCIOS EN EL CLUB, - DE ENERO HASTA LA FECHA

Desde el 1 de Enero hasta finales de Junio, se han inscrito en nuestro club CINCO nuevos socios a los que desde aquí les damos la Bienvenida:

767…. FRANCISCO JAVIER SANCHEZ GUINEA…… Mª DEL CARMEN ECHEVERRIA IRIARTE
768…. SANTIAGO LANZ TURIENZO…… Mª ISABEL AGUADO BARRERA
769…. MARI CARMEN NAVARRETE MUÑOZ…… FELIX IZQUIERDO JAIME
770…. ROBERTO MARTINEZ BURGOS…… GEMA GROS SALVADO
771…. NEREA MARTINEZ ORTEGA…….. ROBERTO BUJANDA GONZALEZ y JULEN

Vuelta de Vacaciones

DE VUELTA AL TRABAJO SE ACABARON LAS VACACIONES

BUENO DE ALGUNOS NO..... JI.. JI.. JI..

EL CLUB CAMPING CARAVANING ALAVA OS DESEA A TODOS:

QUE DISFRUTEIS DE LO QUE QUEDA DE AÑO

TELEFONOS DE INTERES

Todas las Urgencias: 112
Ertzaintza: 112
C. Nacional Policía: 091
Policía Municipal Vitoria: 092
Información Ciudadana: 010
Zuzenean: 012

<u>Anulación de tarjetas</u>:

VISA: 91. 597. 21. 00
SERVIRED: 91. 519. 21. 00
RED 6000: 945. 16. 20. 00
4-B: 91. 726. 00. 00
AMERICAN EXPRESS: 91. 572. 03. 03

ACAMPADA NACIONAL

TALAVERA DE LA REINA

Por. Carlos Mediavilla (socio 462)

La Acampada Nacional nos brinda el poder visitar las diferentes ciudades de nuestro país ya que cada año se celebra en una ciudad diferente, en esta ocasión se celebró en la archiconocida TALAVERA DE LA REINA, en un recinto ferial tanto con terreno asfaltado como con tierra y a un paso de la ciudad, por lo que no se tenía que coger el coche para nada, todo estaba a cinco minutos andando sobre todo las iglesias….? con unos pinchos preparados para guardar la línea….. que te hacían llorar… pero de alegría, doy fe de que fui de los que visité asiduamente estos lugares de oración y recogimiento.

Los datos de la acampada que nos facilitaron en la Asamblea los miembros de la organización:

Fueron un total de 359 instalaciones de toda España, incluidos invitados portugueses:
(Caravanas 150) (Auto caravanas 195) (Carros tienda 14). Clubes 46, Personas 842.
(43 de menos de 13 años) (30 de 13 a 18 años) (769 más de 18 años.
La Acampada Juvenil aportó alrededor de 15 instalaciones.

Nuestro club colaboró con SEIS familias y TRECE personas, algunos era la primera vez que participaban en una acampada de esta índole, pero estoy seguro que la disfrutaron.
Nuestra ubicación… En tierra… Pero no nos quejamos, ya estamos acostumbrados, peor fueron los vientos por allí son muy revoltosos y cuando volvimos de uno de los viajes, nos encontramos con todo recogido y amontonado, pues unas ráfagas de viento mandaron todo el invento patas arriba. y no fuimos de los peor parados, ya que a alguna auto caravana le arrancó de cuajo los avances desplegables, rompiendo patas y hasta arrancando paneles

Las vistas a Toledo y a Guadalupe ampliaron nuestra cultura sobre estos lugares.

También visitamos el castillo de Oropesa, actualmente convertido en Parador Nacional

El desfile se celebró por un parque, y tras una ofrenda a la Virgen culmino con una concentración donde se inauguró la Acampada en presencia de las Autoridades locales.

Prácticamente todos los clubs de la Acampada ofrecen una degustación en la que todos sus socios aportan su granito de arena. Lo habitual en nuestro club es preparar una buenísima txistorra asada y regada con un buen vino de nuestra Rioja Alavesa y como podéis ver en las fotos tiene una altísima acogida por parte de los acampados. .

El grupo de trabajadores al completo

61ª ACAMPADA NACIONAL

Talavera De La Reina

Proximo Año en: Valladolid

VENTA - REPARACIONES - INSTALACIÓN

PERSIANAS

ALESA

MADERA
ALUMINIO
PLÁSTICOS
MOTORIZADAS
CORTINAS

C/ PERÚ, 3
01013 VITORIA-GASTEIZ
Teléfono y fax:
945 20 06 23

R.G.V.
CENTRO DE RECICLAJE

REGENERACION Y VENTA DE CONSUMIBLES PARA:

Cartuchos impresoras chorro de tinta
Cintas impresoras matriciales
Cintas máquinas de escribir
Tóner impresoras láser
Tóner fax, etc...

Horario:
De lunes a viernes
Mañana 9,30 a 14,00 h.
Tarde 15,30 a 20,00 h.

C/ Badaya, 5 · 01012 VITORIA-GASTEIZ (Álava)
Tfno.: 945 145 724 - Fax: 945 149 228
e-mail: recicladosrgv@gmail.com
www.cartuchosrecicladosrgv.com

Talleres Caravaning
ZASECAR

- Instalación y mantenimiento de accesorios
- Bricolaje (Carpintería, Electricidad, Fontanería)
- Climatización (Aire acondicionado, Enfriadores, Calefacciones....)
- Car Audio (Alatavoces, Manos libres, Alarmas....)
- Multimedia (Parabólicas, TV, GPS...)
- Suspensiones neumáticas
- Enganches y portamotos
- Reparación de filtraciones
- Reparación pequeños golpes
- Sustitución de ventanas y claraboyas (con cualquier aseguradora)
- Mecánica Rápida y neumáticos
- Certificados de Gas

www.talleriscaravaningzasecar.com

INFORMACIÓN Y CONTACTO

Talleres Caravaning Zasecar S.C.
C/Urartea 15-17 Pabellón Nº12Vitoria-Gasteiz (Álava)
Telf: 945 228251 - 619 802451 caravaningzasecar@gmail.com

RUTA: CABARCENO - LIERGANES

Estamos a finales de marzo y como estaba planeado, el día 29 nos concentramos en el área de Cabárceno 5 autocaravanas y una caravana, 18 personas .

Como es habitual, fuimos al pueblo y aunque en esta ocasión no había pintxo-pote, aprovechamos a tomar algo y estar un rato juntos.

El sábado quedamos sobre las 9:30 h., con idea de estar hacia las 10:00 en la entrada este al Parque de Cabárceno, validar las entradas y sacarlas aquellos que no las tenían.

Dejamos las instalaciones en el aparcamiento cercano a la primera telecabina, y a las 10:00 la tomamos para realizar una toma de contacto aérea, creo que fue un acierto ya que te da una visión general, ves bastantes animales y disfrutas del entorno. Además, en una de las paradas pudimos acercarnos a los dromedarios y rinocerontes.

Hacia las 11:30 h. estábamos de vuelta en el punto de partida para recoger nuestros vehículos y comenzar la visita por tierra. Nos dirigimos hacia la zona en la que a las 12:00 h. tendría lugar el espectáculo de las aves rapaces procedentes de América, Europa y África (buitres leonados, de las palmeras, milanos negros, halcones peregrinos, águila americana…). Pasamos un poco de calor, pero mereció la pena, te pasan al ras de la cabeza e incluso si la comida cae a tu lado, te puedes encontrar cara a cara con una de estas aves, ¡qué pasada!

Después, unos buscaron sitio para comer y otros continuamos la visita, respetando los ritmos de cada uno.

En nuestro caso, visitamos las avestruces, al Eland (el antílope de mayor tamaño del mundo), paramos en la zona donde se supone que estaban los hipopótamos, pero sólo conseguimos verlos un momentito desde la telecabina ya que se pasan la mayor parte del tiempo en el agua, y después nos dirigimos hacia la zona de los tigres, gorilas y monos braza, también conocidos como **"**mono obispo" por la característica barba blanca. Los tigres estaban inquietos y sólo querían entrar dentro de su

instalación, aun así pudimos observar su belleza y corpulencia; los gorilas, fueron todo un espectáculo, nos encantó y nos hubiéramos quedado allí, observándoles, bastante más tiempo, ¡está claro de dónde venimos! Además, había un bebe de un año, que nos hizo pasar unos momentos muy tiernos y divertidos, la verdad es que disfrutamos como enanos.

Tras esta visita y después de preguntar al cuidador si había algún problema en sacar mesas y comer al aire libre, era hora de buscar un sitio para reponer fuerzas. Allí mismo, cerca del aparcamiento, había una zona verde que hicimos nuestra, sacamos todo lo necesario y al solecito disfrutamos de la comida. Estábamos súper a gusto de tertulia, pero a las 17:00 h. habíamos quedado en la zona donde tendría lugar el espectáculo de los leones marinos, así que recogimos y nos acercamos hacía la entrada norte del parque, donde aparcamos, aprovechamos a realizar alguna compra y nos dirigimos a ver a los leones marinos. ¡Es increíble lo que se consigue con dedicación, tiempo, paciencia y mucho cariño!, pasamos un rato muy agradable y ameno.

Al finalizar, cada uno siguió con sus visitas, nosotros nos acercamos al reptilario, donde vimos todo tipo de serpientes, venenosas, mortales, más o menos vistosas, de mayor o menor tamaño, y las más impresionantes, al menos para mí, las boas, ¡qué tamaño, que envergadura! IMPRESIONANTES.

También había lagartos y una iguana, encaramada a una rama, de gran tamaño y totalmente inmóvil ni se inmutaba.

Aunque estaban a punto de cerrar el parque, cierran a las 18:00 h., nos dio tiempo a tomarnos un cafecito al sol y así despedirnos.

La siguiente parada fue Lierganes, allí quedamos con el resto de los compañeros, en el área que está al lado de la estación de tren. Al llegar y ya instalados, procedimos a sacar champán, lazos y corbatas, y así celebrar el cumpleaños de Mertxe y de la que os escribe. Nos cantaron el Zorionak, hubo irritzis por parte de Madalen y cantos euskaldunes, lo pasamos fenomenal.

Terminada la celebración, fuimos a visitar el pueblo y algunos no pudieron resistirse a la tentación y sucumbieron al chocolate con churros tan típico de Lierganes.

Esta villa medieval, que posee un casco histórico declarado de interés histórico-artístico nacional, notables palacios blasonados y casas antañonas, la iglesia parroquial de San Andrés y la ermita de San Pantaleón, el lugar más emblemático que sigue siendo su Balneario y una gran leyenda, la del “hombre pez”, nos ha encandilado, es un lugar de gran belleza de noche y de día, rodeada de montañas y de una naturaleza impresionante que lo han convertido en parte de la Asociación de Pueblos Más Bonitos de España.

Al día siguiente, sin madrugar, nos acercamos al mercado y continuamos la visita a la villa, tomamos algo y a partir de aquí, unos comieron y se marcharon, otros fuimos al área de descanso de la autovía A-8 que se encuentra a la altura de Ribamontán al Monte, llegando a Anero que pilla de camino a casa, sacamos las mesas y allí aprovechamos las últimas horas del fin de semana que estaba llegando a su fin.

Gracias al fabuloso tiempo y a la buena armonía, hemos disfrutado de dos días estupendos, casi perfectos, y digo “casi” porque estoy convencida de que siempre se puede mejorar.

Un saludo y hasta la próxima. **(Marian Vergel - Socio nº 598) (Fotos: Josu Urquiza)**

ACAMPADA DE LA PLAYA

A primeros de Junio estaba programada por nuestro club, una acampada en la playa concretamente en el camping "EL REGATON" de Laredo, asistieron CINCO familias y ONCE personas y se lo debieron pasar tan bien que repitieron la semana siguiente, a falta de un artículo por parte de los acampados os ponemos unas fotos que si nos mandaron.

Por lo que podemos ver en las fotos aparte de darle a lo que mejor se nos da, también tuvieron tiempo para ir a menear el esqueleto, si lo menearon o no…… eso no lo sabemos.

Mini-Almacenes
y Trasteros
656 764 105 - 615 768 859

Nuestro
Av. Zabalgana 42, bajo 01015
Vitoria - Alava
656 764 105

Grupo LaCasaDeLasCompras

4 tiendas online especializadas en:

* Muebles y decoración para el hogar y el negocio
* Electrónica, informática, telefonía y movilidad
* Perfumería, cosmética y artículos para la belleza y salud.
* Lencería, artículos y juguetes eróticos

info@lacasadelascompras.com

Telf: 945563848 / 945880916

ACAMPADA
DE LA VENDIMIA

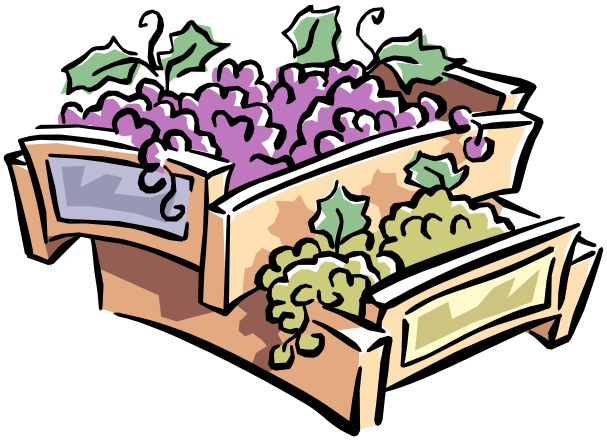

CAMPING DE HARO

HARO

PARCELA
CARAVANA
COCHE
2 ADULTOS
LUZ

20 €. (noche)

Tarjeta ACSI

25 -26 y 27 Octubre 2.019

ACAMPADAS

PROPUESTAS POR EL CLUB

MES DE SEPTIEMBRE

6 al 8 Septiembre …… Acampada del Socio.
(Subvencionada en viandas)

13 al 15 Septiembre…… Ruta Templaria en Frías
(Area de Autocaravanas)

20 al 22 Septiembre..... Acampada de Burgos
(Invitacion Club Burgales)

MES DE OCTUBRE

10 al 13 Octubre…… Acampada del Marisco
(Invitacion Club de Vigo)

10 al 13 Octubre…… Acampada del Pilar
(Invitacion Club de Zaragoza)

18 al 20 Octubre…… Ruta Faro de Gorliz
(Camping Arrien-Gorliz)

25 al 27 Octubre ……Acampada de la Vendimia
(Camping de Haro)

==========

Todas estas acampadas pueden sufrir cambios, por diferentes causas para confirmarlo, pásate por el club, llama por teléfono o consulta nuestra página WEB, donde publicaremos estos cambios, si es que los hay.

ACAMPADA

DEL SOCIO

6 - 7 y 8 de Septiembre

(Subvencionada en viandas)

La Puebla de Arganzon

ENCUENTRO INTERCLUBES 2019

DEL 20 AL 22 DE SEPTIEMBRE
CAMPING DE FUENTES BLANCAS (BURGOS).
XXXVII ACAMPADA OFICIAL

HOJA DE INSCRIPCIÓN

CLUB					Nº de socio	
Primer Apellido		Segundo Apellido			Nombre	
Domicilio					Población	
Provincia		Código Postal			Teléfonos	
Vehículo	Matrícula	Caravana	Longitud	Autocaravana	Tienda	Remolque

AUTOLIQUIDACIÓN

Adultos..... X 42€..... €
Juveniles desde 8 hasta 14 años..... X 22€..... €
Niños con comida hasta 7 años..... X 12€..... €
Niños menores de 7 años sin comida.....(Gratis)
Visita teatralizada por Burgos ..... X 3€..... €
Indicar si el juvenil quiere tomar menú infantil.....
Señalar menú con carne.....Señalar menú con pescado.....
TOTAL A INGRESAR..... €

Relación de inscritos incluyendo el titular	D.N.I	Fecha de nacimiento		
		Día	Mes	Año

☐ ***Marcar esta casilla si no desea que sean compartidas (Diario, revista Encaravana etc..) las fotografías en las que aparecen los inscritos en esta hoja.***

El día de llegada será el 20 de Septiembre y la salida el 22, después de comer.
La potencia eléctrica es de 5 amperios, (No enchufar calefactores o todos sin luz).
Los ingresos hacerlos a la cuenta del Club en Caixabank nº 2100 0413 11 2200058130.
Enviar la inscripción y justificante por E_mail, o al apartado 2149 CP 09080 de Burgos.
FECHA LÍMITE DE INSCRIPCIÓN el día 16 de Septiembre de 2019.
NOTA IMPORTANTE: El Club Campista Burgalés, no se hace responsable de los desperfectos en las instalaciones, ni de los accidentes en la acampada.

ENCUENTRO INTERCLUBES 2019

DEL 20 AL 22 DE SEPTIEMBRE
CAMPING DE FUENTES BLANCAS (BURGOS).
XXXVI ACAMPADA OFICIAL.

PROGRAMA DE LA XXXVII ACAMPADA OFICIAL DEL C.C.BURGALES

Durante todo el "Encuentro", habrá recogida de alimentos para entregar al Banco de Alimentos de Burgos, los alimentos que nos solicitan para esta ocasión son preferentemente estos: Legumbres y alimentos no perecederos.

DÍA 20 VIERNES

14,00 horas.- Recepción de participantes.
20,30 horas.- Inauguración del "Encuentro" e izado de banderas.
21,00 horas.- Caldo de bienvenida ofrecido por el club.
22,00 horas.- Baile con "El Cordobes"
24:00 horas.- Orujo

DÍA 21 SÁBADO

10:00 horas.- Moscatel con pastas.
11,15 horas.- Salida del camping, punto de encuentro Museo de la Evolución.
15:00 horas.- Comida comunitaria ofrecida por el Club organizador.
17,00 horas.- Comienzo de los juegos infantiles y entretenimientos.
18,00 horas.- Hasta 20:00 Baile amenizado x charanga.
20,30 horas.- Todos a disfrazarse "chicas de chicos y chicos de chicas" original total.
21:00 horas.- Exaltación de productos típicos de la tierra y baile de disfraces con premio.
24:00 horas.- Orujo.

DÍA 22 DOMINGO

10,00 horas.- Chocolate con bizcochos.
12,00 horas.- Concurso de "cata de vinos".
13,00 horas.- Acto de entrega de los alimentos recogidos durante el "Encuentro" para el Banco de Alimentos de Burgos. Acto de entrega de premios de los juegos y disfraces. Y arriado de banderas y clausura del Encuentro
15,00 horas.- Comida en el restaurante del camping.
17,00 horas.- Despedida de participantes y voluntarios para recoger.

NOTA: Este año los más pequeños disfrutaran de zona de acampada para tienda de campaña. Este programa, podrá ser modificado total o parcialmente.

CLUB CAMPISTA CIERZO

I Acampada Fiestas del Pilar

Organiza Club Campista Cierzo (del 11 al 13 de octubre de 2019)
Lugar de la Acampada: Camping Ciudad de Zaragoza
(C/San Juan Bautista de la Salle, s/n)

Boletín de Inscripción

Club:			Carnet CCI:		
Apellidos:			Nombre:		
Domicilio:			Población:		
Provincia:	Código Postal:		Teléfono:		
Vehículo / Matrícula	Caravana ☐	Autocaravana Camper ☐	Tienda ☐	Remolque tienda ☐	
¿Querrás llevar flores en la ofrenda? (Precios en la autoliquidación)			SI ☐	NO ☐	
¿Usarás el autobús desde el camping hasta la ofrenda?			SI ☐	NO ☐	

Autoliquidación

Adultos	___ x 50,00€ =	00,00€
Niños de 3 a 14 años menú infantil	___ x 15,00€ =	00,00€
Niños menú adulto	___ x 20,00€ =	00,00€
Niños (menores de 3 años sin menú)	Gratis	
Ramo Bouquet de 12 claveles	___ x 11,00€ =	00,00€
Ramo Bouquet de 6 claveles	___ x 6,00€ =	00,00€
Paquete de 12 claveles sueltos	___ x 7,00€ =	00,00€
Paquete de 6 claveles sueltos	___ x 3,50€ =	00,00€
	Total a ingresar =	

Datos participantes

Nombre y apellidos	DNI	Fecha Nacimiento

Fecha: Firma:

- El interesado es responsable de las actuaciones del resto de los inscritos en su boletín de inscripción y se compromete a cumplir con el Reglamento de Acampadas / Concentración de la FECC. La colocación de las instalaciones se hará siguiendo la Normativa sobre Seguridad que dicte Protección Civil.
- El interesado y el resto de inscritos a la Acampada eximen al club organizador de toda responsabilidad en cuanto a lo que afecta a accidentes, enfermedades, incendios y otras causas de fuerza mayor no imputables al mismo.
- El plazo de inscripción finalizará cuando se cubra el cupo de instalaciones. Si no se cubre, finalizará el 22 de septiembre del 2019
- Sólo se devolverá el importe de esta inscripción por motivos de enfermedad grave o por defunción de un familiar de primer grado, presentando documento original que acredite tal circunstancia.
- En cumplimiento con lo establecido en la Ley Orgánica 15/1999, de protección de datos de carácter personal, el interesado queda informado y acepta la incorporación de sus datos personales en ficheros informáticos existentes en la sede del Club Campista Cierzo, destinados exclusivamente a la gestión de esta Acampada Interclub.
- **Las inscripciones se harán solo a través de los Clubes.**
- La cuenta corriente para realizar los ingresos, es la siguiente: Caja Laboral, IBAN: ES71 3035 0329 7032 9001 2263
- Coordenadas de la Acampada: N 41º 37´ 48.324´´ E 0º 56´ 34.836´´------- N 41.63009 E 0.94301
- **Nota: En el autobús para ir y volver de la ofrenda, tendrán preferencia los participantes que vayan vestidos con sus trajes regionales. Si sobrasen plazas, podrán ser ocupadas por el resto.**

Club Campista Cierzo
C/San Juan Bautista de la Salle s/n, 50012 Zaragoza (Camping Municipal de Zaragoza)
https://www.clubcampistacierzo.eu
E-mail: Clubcampistacierzo@gmail.com

CLUB CAMPISTA CIERZO

PROGRAMA

VIERNES 11 DE OCTUBRE

16 horas Recepción de participantes
22,30 horas Inauguración Acampada
Moscatel y pastas a cargo del club
Música ambiente con DJ Juan

SÁBADO 12 DE OCTUBRE

9 horas Despertada popular con música*
9,30 horas Desayuno ofrecido por el club
(chocolate con churros)*
14 horas Comida mesas juntas*
*Todos estos actos están condicionados a la hora de salida en la Ofrenda de Flores (hora asignada por sorteo a finales de septiembre) por lo que el CC Cierzo se reserva el derecho de modificarlos. Se informará de los cambios en cuanto se conozca el horario de salida.

21 horas Cena en Carpa del Camping
22 horas Velada musical con DJ Juan

DOMINGO 13 DE OCTUBRE

9 horas Despertada popular con música
9,30 horas Almuerzo ofrecido por el club
(huevos fritos con chorizo y longaniza)
13 horas Clausura de la Acampada y viño español

Mas informacion en www.clubcampistacierzo.eu

ACAMPADA HIPPIE

(Por: Luci socia 605)

En esta ocasión 4 instalaciones con 12 personas, un perro y el resfriado de María nos dimos cita en una acampada innovadora que finalmente se llevó a cabo en el Precioso pueblo de La Puebla de Arganzón.
El viernes llegaron los primeros y tras la presentación pertinente en el cuartelillo, procedieron a montar las carpas muy necesarias, primero para cubrir las posibles inclemencias del tiempo (finalmente nos hizo buen tiempo, sin lluvia y con momentos en los que hasta el sol salía a saludar) y principalmente para poder estar juntos comiendo, bebiendo, debatiendo y mantener tertulia por la noche hasta que el cuerpo aguante. Y doy fe que los cuerpos aguantan y aguantan sobre todo con buen rollo y muchas, muchas risas.

El sábado, que ya estábamos todas las instalaciones ubicadas, se realizó una comida conjunta, una paella estupenda que nos hizo el chef Patxi bajo la atenta supervisión de Merche y de la que tras los aperitivos que nos preparó María, dimos buena cuenta.

Después pasamos a la caracterización del personal reviviendo aquellos maravillosos años (porque ya tenemos una edad…) y guapísimos todos/as nos fuimos al tradicional poteo por el pueblo.

Zadorra
Cervecería

TEODORO GONZALEZ DE ZARATE 16

TELF: 945 770 494

ESPECIALIDAD EN:

- Platos combinados
- Bocadillos
- Menús concertados
- Raciones

café MAITON

ESPECIALIDAD EN:

- Desayunos
- Raciones
- Pikoteo, Sandwich y hamburguesas
- Combinados y cockteles

Paseo Esquivel 11
Zabalgana

RADIO CLUB "IRATIK" DE ALAVA

EA2 - RCI

PLAZA DE LA IGLESIA, 4 - 01191 - ASTEGUIETA

Rumbo Norte
TALLER CARAVANING

Enrique Leiva

C/ Kapelamendi 1, Pab. 9 · Pol. Ind. Betoño
01013 · Vitoria-Gasteiz · Tel. 629 391 358
taller@rumbonortecaravaning.com
www.rumbonortecaravaning.com

MECÁNICA

- Cambios de aceite, ruedas
- Revisión Pre ITV + Gestión ITV
- Mantenimiento de las principales marcas: Fiat, Ford, Renault, Mercedes...
- Montaje de enganches a turismos y autocaravanas, portamotos, suspensiones neumáticas, patas estabilizadoras

VIVIENDA

- Mantenimiento y reparación general de caravanas y autocaravanas multimarca
- Reconstrucciones y reparaciones de Chapa/Pintura
- Aires acondicionados
- Generadores de gasolina y gas
- Retrocámaras, alarmas de gas, alarmas antirrobo, cerraduras
- Antenas de TV, antenas parabólicas, televisiones
- Electricidad y Electrónica
- Mantenimiento, revisiones y certificaciones de gas
- Servicio de limpieza interior, exterior, pulidos...
- Especialistas en lunas para autocaravanas
- Instalación y sustitución de claraboyas y ventanas
- Tramitación de Seguros: Alianz, Axa, Fiat, Metrópolis...

En la campa de enfrente montaron una carpa gigante y unos hinchables, porque estaban celebrando algo relacionado con vehículos Quad y se podía montar en ellos por lo que ataviados con las mejores galas y de camino al pueblo se realizó la parada correspondiente.

Tras el poteo, la cena y la comentada tertulia entre risas y buen ambiente.

El domingo no podía faltar el desayuno de huevos fritos y panceta que nos preparó Antonio y que ya se ha convertido en un clásico a mantener. Después otro poteo por el pueblo y tras la comida y un rato de tertulia había que empezar a recoger para que no se hiciese tarde, y poder cumplir con nuestro derecho a decidir quién nos gobierna.

Besos y abrazos y hasta la próxima.

RUTA SIDRERIA

Por: Marian Vergel
Fotos: Josu Urquiza

Como año tras año, celebramos la salida de la Sidrería. Este año más tarde que nunca ya que en Petritegui estaba todo reservado, aun así nos dimos cita 11 instalaciones, 27 personas.

El punto de encuentro fue el Área de Illumbe, cerca del estadio de futbol de San Sebastián, Atotxa. Cuando llegamos había sitio de sobra, pero de repente empezaron a entrar coches, furgonetas.. y todo porque había un concierto de rock en el Velódromo, con lo cual cuando llegaron Antonio y Merche se tuvieron que quedar en zona de minusválidos, pero no hubo problemas ya que para las 12:15 el parking empezó a despejarse.

Los primeros en llegar fueron José, Izaskun y Angie, que decidieron ir al Acuarium, donde Angie disfrutó como una enana. Lucas y María, Santiago y Maribel, anduvieron por el barrio de Amara y los más tardíos nos encontramos con ellos allí.

Al día siguiente, Javi propuso ir andando al Sagrado Corazón del Monte Urgull. Nos pareció una gran idea, algunos fuimos andando desde el área, con otros quedamos en el Mercado y otros decidieron ir al centro en autobús, con lo cual, todos contentos.

El paseo fue muy agradable, además el tiempo se portó y no nos llovió. El Monte Urgull, es un gran paraje natural con mucha historia, desde donde hay grandes vistas de San Sebastián.

En la parte alta está el Castillo de la Mota, en la falda del monte tienen asiento una serie de fortificaciones que se han modernizado con el paso de los siglos: las baterías de las Damas, de Bardocas, del Mirador, del Príncipe, de la Reina, Alta de Santa Clara, Baja de Santa Clara, etc., así como un cuartel a prueba de bomba (s. XIX), el polvorín de Santiago, la galería de tiro, la gruta-almacén, etc.

Subimos hasta el Sagrado Corazón y en la base, hicimos el hamaiketako. Tras el descanso, bajamos por el lado del Acuarium hacia el casco antiguo y paramos en la Plaza Mayor a tomar algo, donde nos encontramos con Antonio, Merche, Andoni, Pili y Ángel, que venían cargados de un mercado que había al otro lado.

Era hora de ir regresando al parking, algunos andando y el resto en autobús. Una vez allí, comimos y dio tiempo a relajarse, echar la siesta, charlar con los compañeros, etc., ya que hasta las 18:30 no estaba previsto trasladarnos a Petritegui.

Llegó la hora y nos pusimos en camino, al llegar al parking ya había sitios ocupados, nos instalamos donde pudimos, charlamos con aquellos que no habíamos visto, Balbino, Bego, Oier, José Mari, Eukene, Isis, Julen, Madalen y decidimos bajar al bar-discoteca, que hay por debajo de la Sidrería para hacer tiempo, como el tiempo pasa volando, a las 9:00 subimos a la Sidrería, nos llevaron a las mesas que teníamos reservadas y comenzó la cena típica de Sidrería: chorizo a la sidra, tortilla de bacalao, bacalao con pimientos, chuletón, queso con membrillo, tejas, cigarrillos y nueces.

En general, la cena estuvo bastante bien, lo único que la sidra no era muy buena, quizás por estar en mayo, para el próximo año intentaremos poner esta salida por marzo. Acabada la cena, nos quedamos hablando en el parking, unos nos fuimos a la camita y otros decidieron continuar la juerga en la discoteca, según tengo entendido hasta las 3:30 h.

Al día siguiente no había que madrugar, cada cual se levantó cuando quiso y a la hora de marchar, aunque en el programa estaba previsto ir a Garaio, donde fuimos 4 instalaciones, el resto se fue a otros lugares o a casa.

Los que decidimos ir a Garaio, disfrutamos de una agradable comida al aire libre en el área, donde nos encontramos con Flori y compañera, una perrita de 4 meses que es una juguetona.

Aquí terminaba otra salida en buena compañía y disfrutando de nuestro hobbie, espero que nos veamos muy pronto. AGUR

RUTA FIESTA TEMPLARIA

Area de Autocaravanas de Frías

13 -14 y 15 Septiembre 2.019

VIERNES - 13

Area de Auto caravanas de Frias
N 42º45´37´´ - W 03º17´45´´
(El área cobra 6 €. Por día)
Por la tarde comienzan las fiestas del Cristo

SABADO - 14

Por la mañana. Visitar Frías y disfrutar de la fiesta.
Cuando tengamos el programa lo pondremos en el grupo de Whatsapp

Por la tarde:
Gymkana urbana para adultos
"Templarios En Frías"
Duración: Dos horas y media.
(Nos falta por confirmar el precio de la Actividad)

DOMINGO – 15

Visitar las cascadas de Tobera, desde las Ermitas de Santa María de la Hoz y el Cristo de Los Remedios.
N 42º44´54,6´´ - W 3º18´24,1´´

Comeremos en el merendero de Frías a escasos 500 metros del Área.
N 42º46´7,1´´ - W 3º17´34,5´´

Frente al area de autocaravanas y el mercadona de Lakua

PINTXO-POTE
JUEVES Y VIERNES

Viernes corte de Jamón a cuchillo.

Desayunos, bocadillos y platos combinados.
Abierto desde las 07:00h

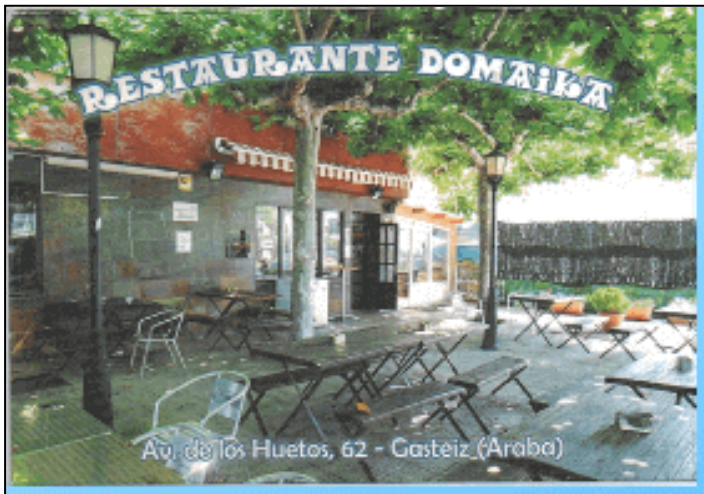

RESTAURANTE DOMAIKA
Av. de Los Huetos, 62,
Gasteiz (Araba)

945 10 63 56 / 688 628 431

www.restaurantedomaika.com

Abierto todos los días de 6:00 a 22:00
(sábado y domingo abierto de 10:00 a 22:00)
Egunero irekita 6:00 - 22:00
(larunbata eta igandea 10:00 - 22:00)

Comedor para 45 personas
Menú del día - Menús especiales fin de semana
Ensaladas - Platos combinados - Pollos al "ast"
Huevos y patatas con diferentes complementos.
Todos nuestro platos se preparan para llevar
(consultar en la web)

45 lagunentzako jangela
Eguneko menua - Asteburuko menu bereziak
Entsaladas - Plater konbinatuak - Oilasko "ast" era arrautzak patatekin eta besterekin.
Gure plater guztiak eramateko ere prestatzen dira
(begiratu webean)

PORTA CANES

PORTA BICICLETAS

SANMAR BOLIVAR
CARROCERIAS • TRACCIÓN

REPARACION DE CHAPA Y PINTURA DE VEHICULOS
ENGANCHES
PORTABICICLETAS
PORTACANES
REMOLQUES
ACCESORIOS DE CARAVANAS

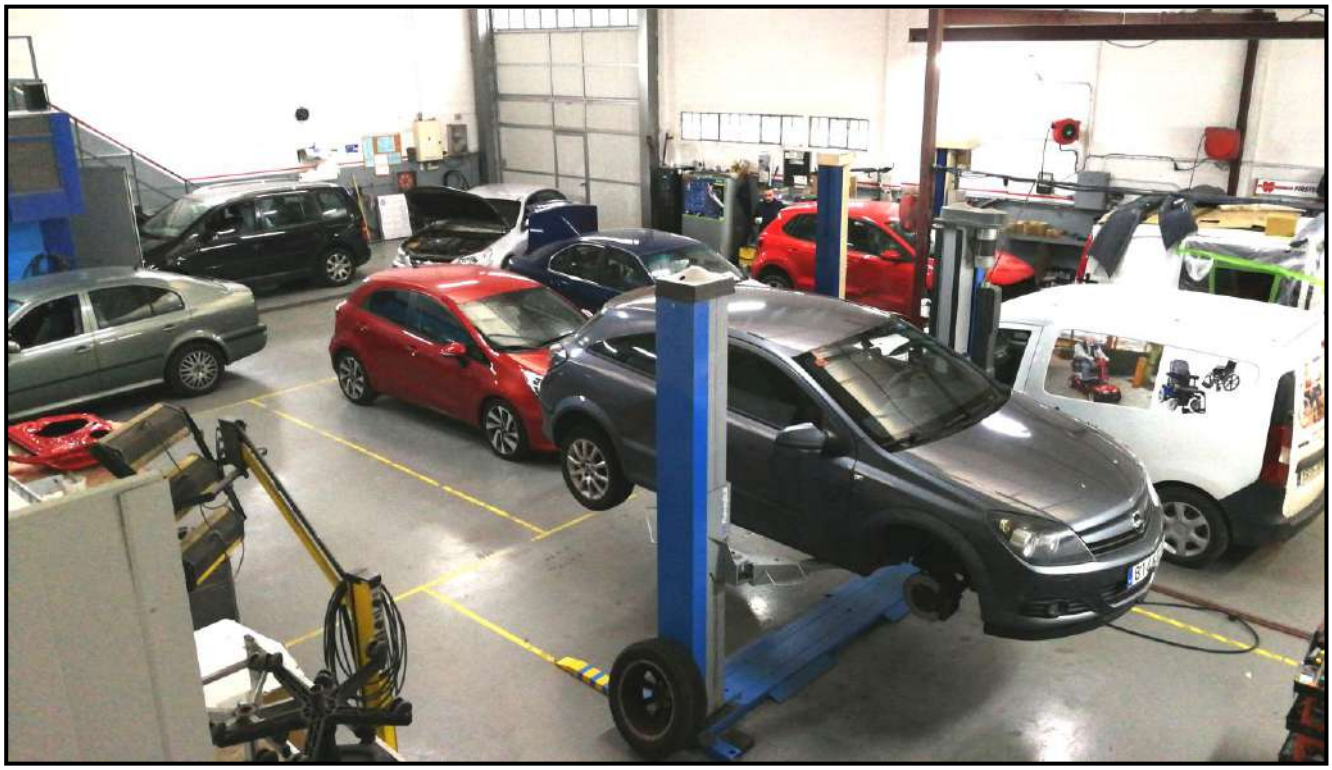

OÑATI, 5 - 01013 - VITORIA-GASTEIZ --- Teléfonos: 945.28.75.29 - 945.28.35.84
www.carroceriasbolivar.com carroceriasbolivar@gmail.com sanmartraccion@gmail.com

Acampada Cantabria

Aunque tan solo el presidente de nuestro club, acudió a la invitación que el club de Cantabria nos hizo, ponemos algunas imágenes típicas de esta ya veterana Acampada: LA SARDINADA POPULAR.

RUTA: Zestoa - Azpeitia

Por: Vicente Porto

Llegamos al área de AC de Zestoa sobre las 13 horas. Somos los primeros y cuando vemos la situación y características de la misma, nos sentimos un poco defraudados ya que el área "nueva" está fuera de servicio, al parecer, por un desencuentro entre el nuevo Ayuntamiento y los propietarios del terreno. La zona donde se ubica tiene las parcela pequeñas y además está casi totalmente ocupada por coches, caravanas y AC que la utilizan como aparcamiento permanente.

Como vamos a ser 7 instalaciones nos preocupa que no nos podamos instalar todos. Hablamos con una persona que conoce a los dueños y nos pone en contacto con los propietarios y conseguimos que por un módico precio nos deje utilizar la zona de aparcamiento (hasta hace no mucho tiempo funcionaba como área). Es una zona limpia y asfaltada donde nos acomodamos.

La llegada es escalonada y tras dar una vuelta por el pueblo y un poco de sobremesa se hace la hora de acostarse.

Al día siguiente tenemos que coger un bus interurbano que nos llevará Hasta Azpeitia, donde veremos el museo del antiguo ferrocarril donde está ubicado el museo que visitaremos tras realizar un recorrido en un tren de otra época movido a vapor.

La locomotora echa un humo negro con carbonilla en suspensión y coge el agua para la caldera tal como se veía en las antiguas películas del oeste.

Los vagones con asientos de madera y un aspecto como cuando los indios asaltaban a los antiguos trenes que cruzaban sus territorios.

El recorrido muy bonito por parajes que no se pueden contemplar si no viajas en este medio de transporte.

Después visitamos el museo en que se muestran todo tipo de locomotoras (estas son eléctricas) tranvías de distintas épocas y ciudades y un taller de mecánico en el que toda la maquinaria es movida por un único motor eléctrico que trasmite el movimiento mediante poleas y correas planas.

Volvemos a coger el bus que nos deja en Zestoa y nos dirigimos al restaurante que teníamos concertado. Durante la mañana nos hemos encontrado con Roberto, su hermano y Maite que nos han acompañado tanto en la comida como en la visita al ferrocarril del Urola.

Por la tarde Visitamos el Palacio de Lili. En una visita teatralizada nos muestran cómo era la Guipúzcoa de hace cuatro siglos. El medieval palacio es el escenario de esta historia que cobra vida en el mismo lugar donde sucedieron los hechos relatados.

Finalizada la visita volvemos a nuestras casitas y como ya empieza a bajar el calor tomamos una cervecita antes de que anochezca.

El domingo, quedamos sin prisa, pues a las 12 tenemos la visita a las cuevas de Ekain. A decir verdad lo que visitamos es una réplica pues la original está cerrada al público para evitar el deterioro de sus pinturas rupestres.

Fue descubierta en junio de 1.969 las obras de excavación duraron hasta 1.975. Esta cueva fue declarada Patrimonio Mundial de la UNESCO en 2008 y es entonces cuando en las proximidades se construyó una réplica que es la que se visita. Se permite de esta modo divulgar la arqueología de la cueva y el arte paleolítico del País Vasco.

Antes de iniciar la visita asistimos a un pequeño taller donde nos explican cómo era la vida en la prehistoria, las distintas técnicas para conseguir fuego y los utensilios de caza que utilizaban.

Después una parte lúdica donde pudimos experimentar con estas rudimentarias herramientas.

Esta explicación me pareció un poco pobre, quizás porque había asistido a la de Atapuerca, mucho más completa.

Una vez terminada la visita volvimos a las AC Sacamos las mesas a la poca sombra que había y tras la comida emprendimos la vuelta a casa. Decir que hemos asistido siete familias:

VICENTE-MARIBEL	JESUS-PAQUITA	PATXI-LUCY	ISMAEL JULI
JULEN-MADDALEN	JOSU-MARIAN-NAIA	MERCHE-ANTONIO-ANDONI	

En resumen, hemos pasado un entretenido, agradable y didáctico fin de semana

RUTA FARO DE GORLIZ y LEZAMA

Camping Arrien de Gorliz

18 -19 y 20 Octubre 2.019

VIERNES - 18

Llegada al Camping de Arrien
N 43º25´02´´ - W 02º56´13´´

SABADO - 19

Por la mañana. Opciones: 1) Ruta de senderismo con guía especializada, "Ruta del Faro"
2) Si el tiempo lo permite, disfrutar de la playa y su bonito paseo.
3) Visita al pueblo de Gorliz.

Comida de mesas corridas en el camping – Tarde paseo y tomar algo por el pueblo.

DOMINGO – 20

Visita al castillo de Butrón.
N 43º 22´ 15,4´´ - W 2º 54´ 46,2´´

Nos confirmarán si hay posibilidad de visita guiada, ya que actualmente es privado, pero estamos trabajando para que esa visita se pueda efectuar. El precio de la misma sería alrededor de los 4 €. Según nº de personas.

Visita a una bodega de Txakoli en Lezama (Bodega Malagarte)
Horario de la visita de 12 a 13:30 horas (10 €. Por persona)
-Paseo por el viñedo con explicaciones sobre la cosecha y su evolución.
-Visita a la bodega y explicación de los pasos de elaboración.
-Degustación de nuestros productos, acompañados de suculentos pinchos elaborados con productos de la zona.
Coordenadas de la Bodega: N 43º 16´ 38,5´´ - W 2º 49´ 51,0´´

Comida en el merendero "EL VIVERO" Coordenadas: N 43º 15´ 28,1´´ - W 2º 51´ 12,5´´

MERCADILLO

SE VENDE UNA AUTOCARAVANA RENAULT 120 Cv. PERFILADA WEISBERG SCOUT. 67.000 Kms. CARROCERIA DE ALUMINIO , SUSPENSION NEUMATICA, TOLDO, PORTAMOTOS Y BICICLETAS, PLACA SOLAR, ANTENA, CAMARA MARCHA ATRÁS, TV, FRIGORIFICO TRIVALENTE DOBLE CALEFACCION, TRASFORMADOR DE LUZ, EXTRACTOR DE HUMOS, MICROONDAS, DUCHA Y BAÑOS SEPARADOS. **TELEFONO: 605. 70. 28. 67 (Javier)** bablf30@hotmail.com	PRECIO 33.000 €uros

EL CLUB ABRIRA SUS PUERTAS EL: 31 DE AGOSTO

RECORDAR

QUE SI QUEREIS APUNTAROS A LAS ACAMPADAS O A LAS RUTAS PODEIS HACERLO POR EL GRUPO DE WHATSAPP

Inform. CCCA para socios

RECORDAR QUE TENEIS QUE PASAR POR EL CLUB, A RETIRAR LAS GUÍAS DE CAMPING

(FALTAIS LA MITAD DE LOS SOCIOS DE RETIRARLAS)

SERVICIOS

ALQUILO PLAZAS PARA GUARDAR CARAVANAS-AUTOCARAVANA EN ALI-GOBEO, CALLE BEKOLARRA. DISPONE DE TOMAS DE LUZ EN CADA PLAZA, PARA CARGAR LAS BATERIAS, TOMAS DE AGUA, BAÑO Y DUCHA Y MAS…… **TELEFONO: 695. 93. 77. 49 (Preguntar por Esperanza)**	PRECIO 70 **€uros**
SE ALQUILAN PLAZAS DE PARKING EN PABELLON CERRADO Y VIGILADO 24 H. PARA CARAVANAS Y AUTOCARAVANAS EN LA ZONA DE AMURRIO, DISPONE DE LUZ AGUA Y ARQUETA PARA AGUAS GRISES. **TELEFONO: 647. 45. 16. 52 (Joseba)**	PRECIO 50 **€uros**
SE ALQUILA PLAZA PARA GUARDAR CARAVANA EN BARRACHI. DISPONE DE BAÑO, TOMA DE AGUA, TOMA DE LUZ Y DESAGUE. **TELEFONO: 629. 45. 76. 76 (Preguntar por Javier)**	PRECIO **100 €uros**
SE ALQUILAN PLAZAS EN PABELLON DE 500 metros PARA GUARDA DE CARAVANAS Y AUTOCAS EN LA LOCALIDAD DE LANGARICA CERCA DE SALVATIERRA, TAMBIEN HAY ESPACIOS MAS PEQUEÑOS PARA GUARDAR CARROS TIENDA, MOTOS O QUADS. DISPONE DE: LUZ, AGUA Y FOSA SÉPTICA PARA VACIADO AGUAS GRISES Y NEGRAS. **TELEFONO: 626. 00. 42. 36 (Ramón)**	PRECIO **45 €uros**
SE ALQUILAN PLAZAS PARA GUARDAR CARAVANAS-AUTOCARAVANAS EN PABELLÓN EN EL PUEBLO DE OREITIA **INTERESADOS: 945. 40. 04. 06 (Bernardo)**	PRECIO **50 €uros**
SE OFRECE PABELLÓN DE 400 M. PARA GUARDAR CARAVANAS (Abstenerse Autocaravanas – Es solo para caravanas) EN EL PUEBLO DE NARVAJA. DISPONE DE UN BUEN ACCESO AL MISMO, TAMBIEN DISPONE DE FOSO, COMPRESOR DE AIRE Y OTROS. NOS INFORMAN LOS RESPONSABLES DE ESTE PABELLÓN QUE HAN HABILITADO OTRO EN EL MISMO PUEBLO CON CAPACIDAD PARA 15 APARCAMIENTOS TANTO CARAVANAS COMO AUTOCARAVANAS. **TELEFONO: 945. 31. 26. 45– 699. 15. 47. 60 (Amaia)**	PRECIO 42 **€uros.**
SE OFRECE PABELLÓN PARA GUARDAR CARAVANAS-AUTOCAS ENCHINCHETRU (cerca de Alegría y Adana) DISPONE DE SERVICIOS DE VACIADO DE AGUAS GRISES Y QUÍMICO. **TELEFONOS: 609. 43. 85. 86 (Jesús) – 626. 08. 40. 95 (Javier)**	PRECIO 36 **€uros**
SE GUARDAN CARAVANAS Y AUTOCARAVANAS, EN EL PUEBLO DE SALVATIERRA, CUBIERTO, SERVICIOS, ENTRADA Y SALIDA LAS 24 H. CAPACIDAD PARA 12/14 VEHÍCULOS **TELEFONO: 607. 80. 46. 18 (José Antonio)**	PRECIO 60 **€uros.**

SERVICIOS

SE ALQUILA PLAZA DE PARKING EN PABELLON CERRADO EN EL PUEBLO DE OREITIA. DISPONE DE TOMA DE LUZ, AGUA Y DESAGUE. **TELEFONO: 662. 05. 40. 51 (Ricardo)**	Autoca 50 Carav. 47 **€uros**
SE ALQUILA PABELLÓN PARA GUARDAR AUTOCARAVANAS EN EL PUEBLO DE EGUILETA (12 Kms.) DISPONE DE TOMAS DE LUZ REPARTIDAS POR EL PABELLÓN, ZONA PARA VACIADOS DE AGUAS GRISES Y QUÍMICOS. ESTE MISMO PROPIETARIO ABRIÓ UN NUEVO PABELLON **INTERESADOS: 620. 84. 90. 50 (Antonio)**	PRECIO 42 € autocaravana 40 € caravanas
SE ALQUILAN PLAZAS EN PABELLÓN PARA GUARDAR CARAVANAS AUTOCARAVANAS MUY CERCA DE VITORIA EN VILLAFRANCA A (8Kms.) DE VITORIA. **INTERESADOS: 615. 31. 57. 75 (Agustín)**	PRECIO **A convenir**
SE ALQUILAN PLAZAS PARA GUARDAR CARAVANAS-AUTOCAS EN PABELLÓN CERCA DE MIRANDA DE EBRO EN (BUGEDO). ALARMA CONECTADA A CENTRAL. **INTERESADOS: 659. 57. 47. 91 (Cesar)**	PRECIO 40 **€uros.**
SE ALQUILAN PLAZAS PARA GUARDAR CARAVANAS – AUTOCAS EN PABELLÓN EN EL PUEBLO DE ALEGRIA DE ALAVA. SERVICIOS DE LLENADO Y VACIADO. DISPONE DE LUZ. **INTERESADOS: 945. 40. 04. 52 (Javier y Pili)**	PRECIO 50 **€uros.**
SE ALQUILAN PLAZAS PARA GUARDAR CARAVANAS – AUTOCAS EN PABELLÓN CUBIERTO EN EL PUEBLO DE OREITIA (10 Kms. de Vitoria). TOMAS DE LUZ, TOMAS DE AGUA, SERVICIOS CON W.C **INTERESADOS: 945. 26. 22.11 – 639. 50. 60. 29 (José Ramón)**	PRECIO 45 caravas 50 autocas **€uros**
SE ALQUILAN PLAZAS PARA GUARDAR CARAVANAS – AUTOCAS PABELLÓN EN EL PUEBLO DE MONTEVITE. DISPONE DE TOMAS DE CORRIENTE, TOMA CARGAR AGUA Y ESTA ESTUDIANDO EL PONER ZONA DE VACIADO DE AGUAS NEGRAS. **INTERESADOS: 615. 76. 94. 32 (Rubén)**	PRECIO 50 **€uros**
SE ALQUILAN PLAZAS PARA GUARDAR CARAVANAS MUY CERCA DE VITORIA EN EL PUEBLO DE ARBULO. **INTERESADOS: 945. 12. 05. 47 - 606. 05. 60. 55 (Preguntar por Jorge)**	PRECIO 55 **€uros**
SE ALQUILAN PLAZAS DE GARAGE PARA AUTOCARAVANAS. ZONA DE ALIGOBEO (a 1 minuto de la parada del Bus y 5 del Tranvía) **INTERESADOS: 636. 47. 78. 82 – 628. 54. 62. 97**	PRECIO 60 **€uros**

MINERVA

IMPRENTA MODERNA

Cartas/menús
Cartelería
Detalles bbc
Diseño gráfico
Diseño y desarrollo web
Encuadernaciones
Escaneo gran formato
Flyers
Folletos
Fotocopias b/n y color
Impresión gran formato
Invitaciones
Manipulados
Maquetación
Merchandising
Papelería
Planos
Plastificaciones
Regalo publicitario
Sellos
Tarjetas de visita
Tesis y trabajos

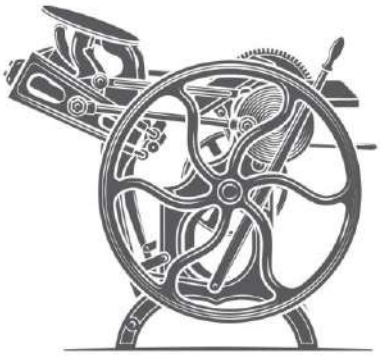

C/ Koldo Mitxelena 7, 01008, Vitoria-Gasteiz
Tel: 945 099 778 / minervaimprime@gmail.com
minervaimprime.com

AUTOCARAVANASNORTE.COM

Grupo Cars & Caravans

POLIGONO INDUSTRIAL SUBILLABIDE
C/ TRATADO DE PARIS, 3
01230 NANCLARES DE LA OCA -ALAVA

POLIGONO INDUSTRIAL ANTEQUERA
C/ SAN CRISTOBAL, 1
29200 ANTEQUERA - MALAGA

VITORIA: 945. 157. 077 - ANTEQUERA: 951. 137. 413

www.autocaravanasnorte.com - E-mail:info@autocaravanasnorte.com

MOBILVETTA DESIGN · CARAVELAIR · benimar · McLOUIS · Challenger