ACAMPADA

BOLETIN - 203

ENERO - FEBRERO - MARZO - 2.019

Club Camping Alava Caravaning

Miembro de la Federación Española
De Camping y Caravaning

DEPOSITO LEGAL VI-297/86

EJEMPLAR GRATUITO

DOMICILIO SOCIAL

AVENIDA DE LOS HUETOS Nº 22 (Sansomendi)
01010 – VITORIA-GASTEIZ

REGALOS PAIS VASCO
OPARIAK EUSKAL HERRIA
SOUVENIRS-PRESENTS-礼物

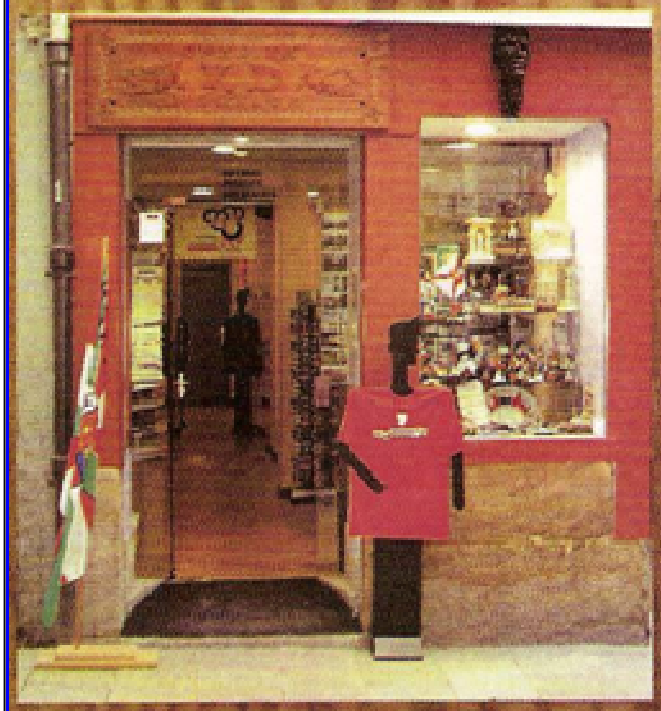

Kirol didac

C/ CUCHILLERIA, 21

TFNO: 945 124 137

VITORIA-GASTEIZ

Abierto todos los días, incluido festivos

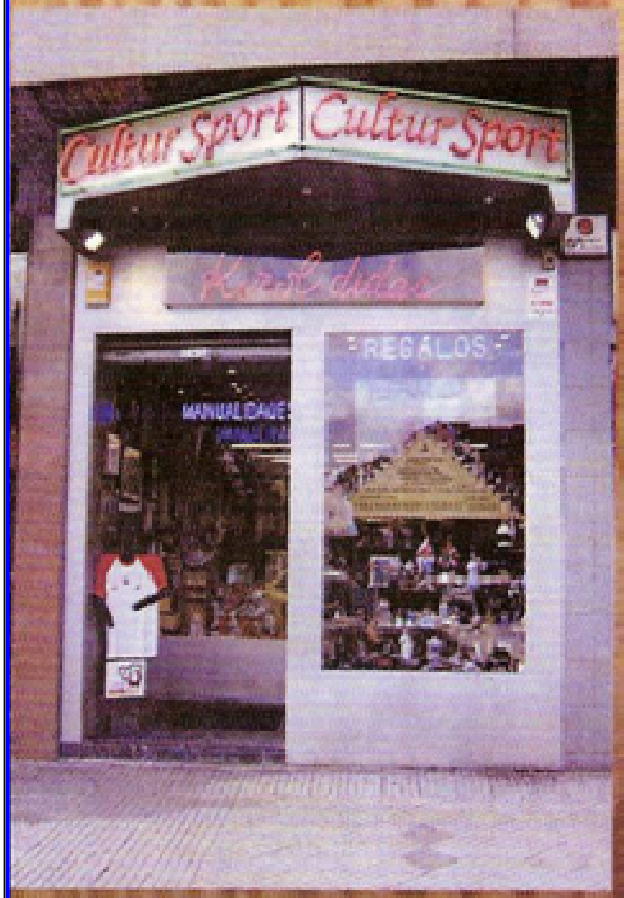

REGALOS PAIS VASCO
OPARIAK EUSKAL HERRIA
SOUVENIRS-PRESENTS-礼物

POSTAS, 45

TFNO. 945 277 951

VITORIA-GASTEIZ

CLUB CAMPING CARAVANING ALAVA

APDO. 3279
C.P. O1080

Avda. de los Huetos, 22 (bajo)
(Asociación de vecinos de Sansomendi)
01010 – VITORIA – GASTEIZ

TFNO: 945. 13. 45. 45
(Contestador Automático)

EL CLUB CAMPING CARAVANING ALAVA NO SE IDENTIFICA NECESARIAMENTE CON EL CONTENIDO DE LOS ARTICULOS Y OPINIONES QUE SE PUBLICAN EN EL PRESENTE BOLETÍN.

LA RESPONSABILIDAD SERÁ ÚNICA Y EXCLUSIVAMENTE DEL AUTOR O AUTORES DE LOS MISMOS.

SUMARIO

PORTADA – PUBLICIDAD

Sumario…… 1
Editorial…… 2-3
Acampada Halloween……. 4-6
Acampada Halloween……. 7-10
Publicidad……..
Acampada de la Matanza… 11
Acampada de la Vendimia.. 12-13

Calendario Acampadas…… 14

Fiesta Fin de año en el club 15
Nacional FECC (ficha-programa)16-18
Publicidad……..
Nacional FECC (Excursiones). 19-21
Ruta del Champiñon…… 22
Ruta camino Santiago……. 23
Ruta de Cabarceno…….. 24
Acampada Chuletilla…… 25
Mercadillo…….…... 26
Mercadillo…….. 27
Servicios…….. 28

CONTRAPORTADAS - PUBLICIDAD

www.caravaningalava.COM

EMAIL:
cccaravaningalava@yahoo.es

LOCAL SOCIAL
Todos los miércoles

HORARIO: 19:30 a 21:30

BOLETÍN Nº 203 | **ENERO - FEBRERO - MARZO - 2019**

EDITORIAL

Por: Carlos Mediavilla - Presidente C.C.C.A.)

Año 2019, año nuevo vida igual…… o por lo menos en cuanto a mi respecta como dice el refrán…. Virgencita….Virgencita…. que me quede como estoy y que el año 2019 me trate como el anterior que bien mirado y visto los tiempos que corren no fue tan malo y nos trató meridianamente bien.

El día 12 de Enero se celebró la obligada Asamblea General Ordinaria de nuestro club con una asistencia de 20 socios y 7 delegaciones de voto, lo que sumó un total de 27 socios con derecho a tomar decisiones.

Entre los temas del Orden del día, figuraba el cambio de la Junta Directiva que ya había cumplido los DOS AÑOS que marcan los estatutos, Como es habitual tuvimos una avalancha de solicitudes para relevar a la actual junta por parte de los socios con lo que quedamos abrumados….. ante tanto ofrecimiento……..
CONCLUSIÓN: La actual Junta directiva continua por otros DOS AÑOS con la baja en la misma del socio Luis Mª Corres Letona, al cual le damos las gracias por el tiempo que estuvo en la misma. La asamblea creo que además fue de las más rápidas de lo que yo recuerdo, en tan solo una hora habíamos concluido y estábamos tomando potes por la zona, lo cual es de agradecer a los socios por dos cuestiones: Se ve que las cosas estaban claras y bien hechas y la gestión de la Junta merecía la aprobación de los socios, lo cual desde nuestros cargos es de agradecer. GRACIAS A TODOS.

La Junta Directiva, ha preparado para este primer trimestre una serie de salidas, bien en Acampadas o en Rutas que esperamos que sean de vuestro agrado y por supuesto que esperamos vuestra participación. Como también se comentó en la Asamblea si alguno de los socios se le ocurre alguna acampada o ruta, que se lo traslade a la Junta Directiva y si se ve que es posible organizarla, pues… llevarla a cabo. Nos encantaría que los socios participaran con sus ideas en la celebración de nuevas acampadas…. No lo dudéis y si se os ocurre alguna idea, por disparatada que os parezca, hacérnosla llegar, que si es posible la llevaremos a cabo.

También recordaros nuevamente que la Acampada Nacional, se celebrará este año en Talavera de la Reina en el recinto ferial, como ya se comunicó por Whatsapp.
La fecha tope para inscribirse es: 14 DE FEBRERO; El club ya mandó varias inscripciones en Diciembre para no quedarnos sin sitio ya que hay limitación de plazas, así que si deseas asistir no lo demores y comunícanoslo cuanto antes.

ACAMPADA NACIONAL 2019
TALAVERA DE LA REINA
(Desde el: 13 al 21 de Abril)

FECHA TOPE: 14 Febrero 2019

FELIZ AÑO 2019

EL CLUB CAMPING CARAVANING ALAVA
OS DESEA A TODOS:
UN FELIZ AÑO NUEVO

TELEFONOS DE INTERES

Todas las Urgencias: 112
Ertzaintza: 112
C. Nacional Policía: 091
Policía Municipal Vitoria: 092
Información Ciudadana: 010
Zuzenean: 012

<u>Anulación de tarjetas</u>:

VISA: 91. 597. 21. 00
SERVIRED: 91. 519. 21. 00
RED 6000: 945. 16. 20. 00
4-B: 91. 726. 00. 00
AMERICAN EXPRESS: 91. 572. 03. 03

ACAMPADA HALLOWEEN

(Por socio 462)

De nuevo esta acampada que ya se está popularizándose en nuestro club como la mejor y con mayor asistencia de las que programamos y que una vez mas no nos decepcionó.
Tiene unas fantásticas instalaciones en un edificio de tres pisos con capacidad para 60 personas, con 60 literas, 10 duchas, 6 baños y una cocina industrial para dar de comer a todas estas personas, salas de juegos. Despensas, salón para bailes u otras actividades, calefacción central, etc.., etc..,

Estancia (bien en albergue o con la auto caravana o caravana), dos desayunos, dos comidas, dos cenas y sobre todo la fiesta de Halloween, con música y talleres que este año ha sido de fantasmas y dráculas, juegos y diversión a tope y nuestra particular CASA DE LOS HORRORES, creación de nuestro amigo y socio Roberto que es un CRACK…

Un total de CUARENTA y TRES personas, en 12 caravanas-autocas, y 5 familias en el albergue, nos dimos cita en esta fiesta que mejora de año en año, y que esperamos que el Año que viene que son CUATRO DIAS podamos disfrutar más ampliamente si se puede Que lo vamos a intentar, no lo dudéis, solo hace falta que os animéis como hasta ahora.

Entrada a la casa de los horrores

Pase al cementerio

Una amiga de Roberto

Preparando la mesa para la cena

Un invitado a la cena

Estos aparecieron de la nada……

Lápidas en el cementerio

Algunas debían ser muy pequeñas

LOS COCINER@S: VICENTE – LAUREN – ISMAEL – MARIAN - JULI

Preparando y sirviendo un marmitako que estaba para chuparse los dedos

VENTA - REPARACIONES - INSTALACIÓN

PERSIANAS

ALESA

MADERA
ALUMINIO
PLÁSTICOS
MOTORIZADAS
CORTINAS

C/ PERÚ, 3
01013 VITORIA-GASTEIZ
Teléfono y fax:
945 20 06 23

R.G.V.
CENTRO DE RECICLAJE

REGENERACION Y VENTA DE CONSUMIBLES PARA:

Cartuchos impresoras chorro de tinta
Cintas impresoras matriciales
Cintas máquinas de escribir
Tóner impresoras láser
Tóner fax, etc...

Horario:
De lunes a viernes
Mañana 9,30 a 14,00 h.
Tarde 15,30 a 20,00 h.

C/ Badaya, 5 · 01012 VITORIA-GASTEIZ (Álava)
Tfno.: 945 145 724 - Fax: 945 149 228
e-mail: recicladosrgv@gmail.com
www.cartuchosrecicladosrgv.com

Talleres Caravaning
ZASECAR

- Instalación y mantenimiento de accesorios
- Bricolaje (Carpintería, Electricidad, Fontanería)
- Climatización (Aire acondicionado, Enfriadores, Calefacciones...)
- Car Audio (Alatavoces, Manos libres, Alarmas...)
- Multimedia (Parabólicas, TV, GPS...)
- Suspensiones neumáticas
- Enganches y portamotos
- Reparación de filtraciones
- Reparación pequeños golpes
- Sustitución de ventanas y claraboyas (con cualquier aseguradora)
- Mecánica Rápida y neumáticos
- Certificados de Gas

www.talleriscaravaningzasecar.com

INFORMACIÓN Y CONTACTO

Talleres Caravaning Zasecar S.C.
C/Urartea 15-17 Pabellón Nº12Vitoria-Gasteiz (Álava)
Telf: 945 228251 - 619 802451 caravaningzasecar@gmail.com

MARIBEL **MAITE** **ISABEL**

Una pequeña muestra de los 500 disfraces presentados……

Juegos durante el baile y la fiesta

Alguno se dio con el plátano en la cresta

Los asistentes a la acampada dando buena cuenta del marmitako – Función de fregoteo

OJOS NEGROS - INTESTINOS RELLENOS – ARAÑAS - BEBIDAS FANTASMAS

ENTREGA DE DIPLOMAS CONFIRMANDO LA ASISTENCIA A ESTA ACAMPADA

CAMPEONES DE DISFRACES Y DE PINCHOS

Una vez más queremos dar las gracias a nuestro amigo Roberto por todo este despliegue terrorífico y con cantidad de material, para que tanto los socios como los que acuden invitados, puedan disfrutar de una noche divertida, y den rienda suelta a su gran imaginación, porque si bien vimos los típicos trajes comprados, había otros que se veía fruto del hilo y las agujas de los acampados Y preparaos para este año que AMENAZA con volver con MAS……

GRACIAS A TODOS Y OS ESPERAMOS EN NOVIEMBRE DE 2.019

RADIO CLUB "IRATIK" DE ALAVA

EA2 - RCI

PLAZA DE LA IGLESIA, 4 - 01191 - ASTEGUIETA

Rumbo Norte
TALLER CARAVANING

Enrique Leiva

C/ Kapelamendi 1, Pab. 9 · Pol. Ind. Betoño
01013 · Vitoria-Gasteiz · Tel. 629 391 358
taller@rumbonortecaravaning.com
www.rumbonortecaravaning.com

MECÁNICA
- Cambios de aceite, ruedas
- Revisión Pre ITV + Gestión ITV
- Mantenimiento de las principales marcas: Fiat, Ford, Renault, Mercedes...
- Montaje de enganches a turismos y autocaravanas, portamotos, suspensiones neumáticas, patas estabilizadoras

VIVIENDA
- Mantenimiento y reparación general de caravanas y autocaravanas multimarca
- Reconstrucciones y reparaciones de Chapa/Pintura
- Aires acondicionados
- Generadores de gasolina y gas
- Retrocámaras, alarmas de gas, alarmas antirrobo, cerraduras
- Antenas de TV, antenas parabólicas, televisiones
- Electricidad y Electrónica
- Mantenimiento, revisiones y certificaciones de gas
- Servicio de limpieza interior, exterior, pulidos...
- Especialistas en lunas para autocaravanas
- Instalación y sustitución de claraboyas y ventanas
- Tramitación de Seguros: Alianz, Axa, Fiat, Metrópolis...

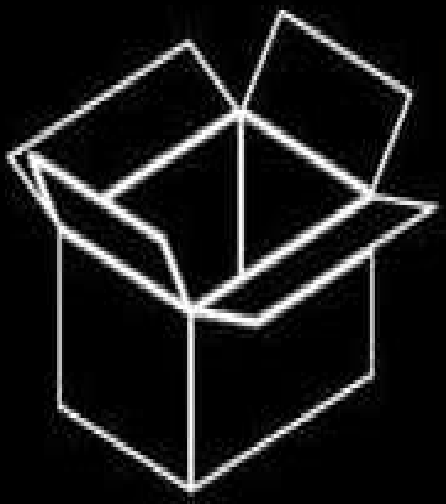

Mini-Almacenes y Trasteros

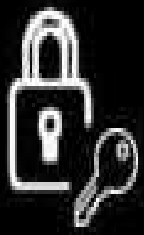

656 764 105 - 615 768 859

Nuestro

Av. Zabalgana 42, bajo 01015
Vitoria - Alava
656 764 105

ACAMPADA DE LA MATANZA

XII ACAMPADA DE LA MATANZA

HOSTAL CAMPING PALAZUELO - VILLAMAÑAN. LEON

(Esta Acampada es para los Clubes – La Wewcampada es la siguiente semana)

Sábado 16:

09:30 Horas: Toque de diana y desayuno.

11:00 Horas: Desplazamiento a la localidad vecina de Villaquejida (a 15 Km. dirección Benavente) para buscar los cerdos, para la matanza. Es una finca donde podremos ver: Búfalos, Alpacas, ciervos y Dromedarios y lógicamente Cerdos, algunos de los cuales nos traeremos.

14:30 Horas: Llegó la hora de comer….. UN COCIDO LEONES.

16:00 Horas: Recibimiento del equipo de matachines en vehículo tradicional. A continuación se procede A la matanza tradicional de los GOCHOS.

16:30 Horas: Taller de elaboración de embutidos para los niños.

17:00 Horas: Actividades de la tarde: Juegos para niños, piñatas, a tirar de la soga, carrera de sacos y paseos a caballo.

22:00 Horas: CENA DE LOS ACAMPADOS en los salones del restaurante del camping.
Tabla de embutidos.
Ensalada Verde.
Carne de Matanza.
Postre, pan vino, café, copas.
Después de la cena un fantástico baile con disfraces hasta que el cuerpo aguante.

Domingo 17:

10:30 Horas: Tras el toque de corneta, todos a tomar las Sopas de Ajo y el Chocolate.

12:30 Horas: Mientras unos preparan la lumbre y las parrillas, se procederá a destazar los cerdos.

14:00 Horas: Comida en el prao (si llueve se pasará a los comedores) esta comida consistirá en una gran Alubiada de matanza, seguida de carne de cerdo variada a la brasa preparada por maestros parrilleros.
Tras la comida se procederá al tradicional sorteo del jamón.

15:30 Horas: Café y buen viaje para los que tengan que irse, quienes lo deseen pueden quedarse a pasar la noche y marchar el lunes, sin problema. ES GRATIS.

PRECIOS Y CONDICIONES:

40 €. POR PERSONA
20 €. POR NIÑO. (de 3 a 15 años) (pensad que aunque coman poquito ocupan plaza)

El precio incluye: Desayunos de sábado y domingo, Comidas de sábado y domingo, Cena del sábado. Baile del Sábado, Instalación gratuita en el camping, con luz y agua caliente, incluso los días del viernes y el lunes. Pañoleta identificativa, Cuenco de barro

ACAMPADA DE LA VENDIMIA

Por: Socio 462

En esta ocasión los socios respondieron como suele ser habitual en esta acampada y OCHO familias con DIEZ y SIETE personas nos dimos cita en el Camping de Haro para celebrar esta tradicional Acampada de nuestro club.

RECORRIENDO LAS VIÑAS RACIMANDO POR LAS CEPAS, YA CASI VACIAS

Una de las cosas que hacemos como actividad en esta acampada todos los años es visitar las viñas, que normalmente ya han sido vendimiadas y racimamos los racimos que han sido desechados, este año además por haber sido un año de gran abundancia de uvas, nos encontrábamos viñas -vírgenes- sin recoger ni un solo racimo, esto es debido a que ya se ha cubierto el cupo y las viña se deja sin recoger, lo cual nos venía muy bien pues los racimos eran espectaculares.

Lucas y María, Javier y Lourdes, que nunca habían venido a esta acampada disfrutaron como enanos cortando racimos de uvas.

ACAMPADAS

PROPUESTAS POR EL CLUB

MES DE ENERO

25 al 27 Enero …….. Ruta del champiñón y la seta
(Pradejón – Sartaguda)

MES DE FEBRERO

15 al 17 Febrero…… RUTA 1ª Etapa Camino Santiago
(Irún)

15 al 17 Febrero ….Acampada de la Matanza (solo Clubs)
22 al 24 Febrero .... Acampada de la Matanza (webcampada)
(Palazuelo de Villamañan)

MES DE MARZO

8 al 10 Marzo…… Acampada de la Chuletilla
(Txoko de El Ciego)
(Para pedir este txoko es necesario un Mínimo de CINCO instalaciones)
(Fecha tope para apuntarse 27 febrero)

29 al 31 Marzo…….. Ruta de Cabarceno

==========

Todas estas acampadas pueden sufrir cambios, por diferentes causas para confirmarlo, pásate por el club, llama por teléfono o consulta nuestra página WEB, donde publicaremos estos cambios, si es que los hay.

FIN DE AÑO

CELEBRADO EN EL CLUB

COMO TODOS LOS AÑOS, EL CLUB CELEBRÓ EL DIA 13 DE DICIEMBRE UN LUNCH DE FIN DE AÑO CON LOS SOCIOS QUE ASI LO DESEARON.

61ª Concentración Nacional FECC y 15ª Acampada Ibérica Talavera de la Reina

del 13 al 21 de Abril de 2019

BOLETIN DE INSCRIPCION

CLUB:	Nº C.C.I.

DATOS PARTICIPANTES

Nombre	Apellidos	D.N.I.	Fecha nacimiento

DATOS DE CONTACTO

DIRECCIÓN POSTAL (CALLE, NUMERO, CODIGO POSTAL, LOCALIDAD, PROVINCIA)

_____

_____

DATOS DE LA INSTALACION

MATRICULA VEHÍCULO:	TIPO DE INSTALACIÓN:

AUTOLIQUIDACION

ASISTENTES

ADULTOS (mayores de 13 años)	_____x 75€	_____ €
JÓVENES (de 9 a 13 años)	_____x 35€	_____ €
NIÑOS (menores de 9 años)	_____	Gratis
	TOTAL (A)	_____ €

EXCURSIONES

Excursión 1 – TOLEDO	_____x 40 €	_____€
Excursión 2 – GREDOS, ARENAS	_____x 40 €	_____€
Excursión 3 – GUADALUPE, LAG	_____x 40 €	_____€
	TOTAL (B)	_____€

TOTAL GENERAL (A+B) _____€

Fecha: Firma:

- El interesado es responsable de las actuaciones del resto de los inscritos en su boletín de inscripción y se compromete a cumplir con el Reglamento de Acampadas / Concentración de la FECC. La colocación de las instalaciones se hara siguiendo la Normativa sobre Seguridad que dicte Protección Civil.
- El plazo de inscripción finalizará cuando se cubra el cupo de instalaciones. Si no se cubre finalizará el 14 de Febrero de 2019
- No se devolverá el importe de la inscripción después del cierre del plazo establecido. Solo se devolverá el importe de esta inscripción por motivos de enfermedad grave o por defunción de un familiar de primer grado.
- En cumplimiento con lo establecido en la Ley Orgánica 15/1999, de protección de datos de carácter personal, el interesado queda informado y acepta la incorporación de sus datos personales en ficheros informáticos existentes en la sede del Club Aire Libre C.C. Prov. Málaga-Marbella, destinados exclusivamente a la gestión de esta Concentración Nacional .
- **Las inscripciones se harán solo a través de los Clubes.**
- La cuenta corriente para realizar los ingresos es la siguiente: BANCO SANTANDER - IBAN: ES66-0049-1426-9121-1005-6290 - TITULAR CLUB AIRE LIBRE CC PROV, MALAGA-MARBELLA.

Club Aire Libre CC Provincial Málaga-Marbella
C/ Limonero nº 9, escalera derecha 2ºA - 29017 - Rincón de la Victoria (Málaga)
Teléfonos de contacto: 952403826 - 629502244
Web: http://nacionaltalavera.es - e-mail: info@*nacionaltalavera.es*

PROGRAMA DE INTENCIONES Y PROVISIONAL DE LA 61ª CONCENTRACION NACIONAL DE LA F.E.C.C. 2018.

SABADO 13	09,00 A 22,00 H	RECEPCION DE PARTICIPANTES CON ENTREGA DE BOLSAS Y CREDENCIALES
		TIEMPO LIBRE
	22,00 A 01,30 H	MUSICA EN LA CARPA
DOMINGO 14	09,00 A 22,00 H	RECEPCION DE PARTICIPANTES CON ENTREGA DE BOLSAS Y CREDENCIALES
		TIEMPO LIBRE
	22,00 A 01,30 H	MUSICA EN LA CARPA
LUNES 15	09,00 H	**EXCURSION Nº 1**
		TOLEDO
	09,00 A 22,00 H	RECEPCION DE PARTICIPANTES CON ENTREGA DE BOLSAS Y CREDENCIALES
	11,00 H	VISITAS GUIADAS POR ***TALAVERA DE LA REINA***
	22,00 A 01,30 H	MUSICA EN LA CARPA
MARTES 16	09,00 H	**EXCURSION Nº 2**
		PLATAFORMA DE GREDOS, ARENAS DE SAN PEDRO Y CUEVAS DEL AGUILA
	09,00 A 22,00 H	RECEPCION DE PARTICIPANTES CON ENTREGA DE BOLSAS Y CREDENCIALES
	11,00 H	VISITA GUIADA POR ***TALAVERA DE LA REINA***
	22,00 A 01,30 H	MUSICA EN LA CARPA

61ª Concentración Nacional FECC y 15ª Acampada Ibérica Talavera de la Reina

del 13 al 21 de Abril de 2019

MIERCOLES 17	09,00 H	**EXCURSION Nº 3**
		GUADALUPE, LAGARTERA Y OROPESA
	09,00 A 22,00 H	RECEPCION DE PARTICIPANTES CON ENTREGA DE BOLSAS Y CREDENCIALES
	11,00 H	VISITAS GUIADAS POR TALAVERA DE LA REINA
	18,00 H	REUNION DE DELEGADOS DE CLUB
	22,00 A 01,30 H	MUSICA EN LA CARPA
JUEVES 18	11,00 H	DESFILE INAUGURAL POR TALAVERA DE LA REINA
	12,30 H	INAUGURACION OFICIAL
	14,30 o 15,00 H	COMIDA OFRECIDA POR LA ORGANIZACIÓN
	17,30 H	INICIACION DE LOS JUEGOS
	TARDE	DEGUSTACIONES DE LOS CLUBES
	22,00 A 00,00 H	FUEGO DE CAMPAMENTO DE CLUBES
	NOCHE	MUSICA EN LA CARPA
VIERNES 19	09,00 H	ASAMBLEA GENERAL DE LA F.E.C.C.
	10,30 H	SEGUIMOS CON LOS JUEGOS
	11,00 H	FIESTA INFANTIL
	12,30 H	SEGUIMOS CON LAS DEGUSTACIONES DE CLUBES
	17,00 H	SEGUIMOS CON LOS JUEGOS
	18,00 H	SEGUIMOS CON LAS DEGUSTACIONES
	22,00 A 00,00 H	FUEGO DE CAMPAMENTO DE CLUBES
	NOCHE	MUSICA EN LA CARPA
SABADO 20	11,00 H	SEGUIMOS CON DEGUSTACIONES
	12,00 H	FINALIZACION DE LOS JUEGOS
	21,30 H	ENTREGA DE PREMIOS Y TROFEOS
	22,30 H	CLAUSURA 61ª CONCENTRACION EN CARPA
	NOCHE	MUSICA EN LA CARPA CON GRUPO MUSICAL

DOMINGO 21 EN EL TRANSCURSO DE LA MAÑANA DESPEDIDA DE LOS PARTICIPANTES

Club Aire Libre CC Provincial Málaga-Marbella
C/ Limonero nº 9, escalera derecha 2ºA - 29017 - Rincón de la Victoria (Málaga)
Teléfonos de contacto: 952403826 - 629502244

Grupo LaCasaDeLasCompras

4 tiendas online especializadas en:

* Muebles y decoración para el hogar y el negocio
* Electrónica, informática, telefonía y movilidad
* Perfumería, cosmética y artículos para la belleza y salud.
* Lencería, artículos y juguetes eróticos

info@lacasadelascompras.com

Telf: 945563848 / 945880916

Zadorra
Cervecería

TEODORO GONZALEZ DE ZARATE 16

TELF: 945 770 494

ESPECIALIDAD EN:

- Platos combinados
- Bocadillos
- Menús concertados
- Raciones

café MAITON

ESPECIALIDAD EN:

- Desayunos
- Raciones
- Pikoteo, Sandwich y hamburguesas
- Combinados y cockteles

Paseo Esquivel 11
Zabalgana

EXCURSION Nº 1

DIA 15 DE ABRIL 2019

TOLEDO

Salida a la hora convenida con dirección *Toledo,* comenzaremos con un tour panorámico en autobús rodeando el valle para admirar las magníficas vistas de la ciudad.
Continuaremos con una ruta a pie con guía oficial de 2 horas y media, explorando el casco antiguo, acercándonos hasta el Ayuntamiento y Catedral Primada. Pasearemos por las calles estrechas, callejuelas del barrio judío, Iglesia de Santo Tomé donde se puede admirar la obra del pintor "El Greco", nos explicarán la historia de la población judía que residió en Toledo. Su templo más importante es la Sinagoga de Santa María La Blanca.
ALMUERZO EN RESTAURANTE.
Por la tarde hay tiempo para perderse por las callejuelas, visitando los principales monumentos, las fábricas de damasquinada y espadas o los hornos donde se elabora el típico mazapán toledano.
A la hora acordada regreso a *Talavera* y fin de los servicios.

PRECIO POR PERSONA.- 40,00 €

El precio incluye:

- Autobús desde Talavera y regreso
- Guía acompañante desde origen
- Guía oficial para visita de 2 horas y media a pie por Toledo
- Almuerzo en Restaurante

El precio no incluye:

- Entradas a monumentos
- Auricular para la visita guiada a pie, coste 2€ por persona
- Cualquier servicio no especificado en el apartado *"El precio incluye"*

EXCURSION Nº 2

DIA 16 DE ABRIL 2019

PLATAFORMA DE GREDOS, ARENAS DE SAN PEDRO Y CUEVAS DEL AGUILA

Salida a la hora convenida dirección *Plataforma de Gredos* que se sitúa a 1.750 m. sobre el nivel del mar. En su accidente y vertical relieve de picos agudos, brechas y salientes empinadas destacan el circo y las lagunas de *Gredos*. Ambos son de origen glaciar y lo preside el pico Almanzor, la mayor altura del Sistema Central.
Debido a sus desniveles y orientación de sus laderas la *Sierra de Gredos* puede considerarse como un auténtico paraíso para la flora y la fauna, siendo muy fácil la observación de la cabra montés. Tanto en la subida como en la bajada podremos observar el trazado de la "calzada romana" del Puerto del Pico.
Continuaremos dirección *Arenas de San Pedro*, atendiendo a la antigüedad de los monumentos que se alzaron en la localidad podemos señalar la fecha de su fundación en torno a los siglos XIII y XIV.
Contaremos con tiempo libre para visitar los siguientes monumentos y lugares de interés:

- Convento de San Agustín
- Castillo del Condestable Dávalos o de la Triste Condesa
- Palacio Real de Don Luís de Borbón y Farnesio que perteneció al ilustrado Carlos III
- Iglesia parroquial de Nuestra señora de Asunción
- Puente Medieval de Aquelcabos

ALMUERZO EN RESTAURANTE
Por la tarde visitaremos *Las Cuevas del Aguila*, joya del patrimonio geológico de Avila, tiene una profundidad de 50 metros y un recorrido de 1000 metros. Abundan galerías llenas de estalactitas y estalagmitas de diversos colores y tamaños, la iluminación de la cueva resalta el colorido de las formaciones calizas. El recorrido tiene una duración de 40 minutos. Según los expertos es difícil fechar el origen de las cuevas pero puede estar entre 500 mil a 1 millón de años.
A la hora acordada regreso a Talavera y fin de los servicios

PRECIO POR PERSONA 40,00 €

El precio incluye:

- Autobús desde Talavera y regreso
- Guía acompañante desde el origen
- Almuerzo en restaurante
- Entrada a las Cuevas del Aguila
- **El precio no incluye:** Cualquier servicio no especificado en el apartado *"El precio incluye"*.

EXCURSION Nº 3

DIA 17 DE ABRIL 2019

GUADALUPE, LAGARTERA, OROPESA

Salida a la hora convenida con dirección a *Guadalupe* y tiempo libre para conocer esta localidad.

El principal atractivo de *Guadalupe* es su monasterio, el Real Monasterio de Santa María de Guadalupe, desde el punto de vista histórico, arquitectónico y religioso, es un edificio religioso mezcla de estilos gótico, mudéjar, renacentista, barroco y neoclásico y se construyó entre los siglos XIII y XVIII. Es Patrimonio de la Humanidad desde 1993, la Virgen de Guadalupe es la patrona de Extremadura y en 1928 recibió el título de Reina de las Españas o de la Hispanidad.
En la plaza y en los alrededores encontramos numerosos bares y restaurantes donde se puede degustar la gastronomía de la zona, sobre todo la tapa de morcilla o las migas extremeñas.
El casco antiguo de *Guadalupe* es muy bonito con calles estrechas y llenas de encanto, sobre todo el Barrio de Abajo.
ALMUERZO EN RESTAURANTE
Por la tarde nos dirigimos a *Lagartera*, famosa por sus bordados, labor artesanal y delicada que se va enseñando de madres a hijas, de generación en generación. Se visitará el Museo Municipal "Marcial Moreno Pascual".
Seguiremos de ruta hasta *Oropesa*, donde los árabes dejan su huella en el castillo que aún conserva restos así como el trazado de sus calles. Sus calles llenos de monumentos religiosos y civiles de origen medieval, el Palacio de los Condes de Oropesa, el Palacio de Doña Elvira, el Ayuntamiento y el Castillo en el que hoy alberga el Parador de Turismo, visitaremos el Castillo.
A la hora acordada regreso a *Talavera* y fin de nuestros servicios.

PRECIO POR PERSONA 40,00 €

El precio incluye:

- Autobús desde Talavera y regreso
- Guía acompañante desde el origen
- Almuerzo en restaurante
- Entrada al Museo de Lagartera
- Entrada al Castillo de Oropesa

El precio no incluye: Cualquier servicio no especificado en el apartado "*El precio incluye*".

RUTA DE PRADEJON

25 - 26 y 27 de ENERO de 2.019

VIERNES 25

Concentración en el parking que hay cerca de fungiturismo.

N 42º 19,53' 1'' W 2º 03,57' 7''

SÁBADO 26

Por la mañana, (a las 11:30 horas)
visitaremos Fungiturismo (El precio es: Adultos 10 €uros)

Centro de Interpretación + degustación de pintxo champiñón + vino o agua
Zona de cultivo de champiñones y setas + dos recetarios y libro con información Nutricional.

Sobre las 14:30 o 15:00 h

Comeremos en el Restaurante Chandro, Menú de 12 €.

(incluido el café)

1º a elegir entre:	2º a elegir entre:	Postre casero a elegir
Menestra de verduras	Redondo de ternera con champiñón	Flan de huevo
Coctel de setas con gulas y ajetes	Bacalao a la Vizcaína	Natillas
Pochas	Lomo de cerdo a la plancha con guarnición	Cuajada (sin azúcar)
Ensalada ilustrada	Pechuga de pollo a la plancha con guarnición	Arroz con leche
Ensaladilla Rusa	Filete de merluza a la plancha con guarnición	Tarta semifrío
		Mousse casero
		Helado

Vino de mesa, Agua, Pan y cafés incluidos

DOMINGO 27

Visitaremos el Parque de la Memoria

N 42º 23,21' 4'' - W 1º 03,08' 8''

Comeremos en la Virgen de la Monlora.

N 42º 22,59' 3'' - W 02º 03,01' 5'',

Frente al area de autocaravanas y el mercadona de Lakua

PINTXO-POTE
JUEVES Y VIERNES

Viernes corte de Jamón a cuchillo.

Desayunos, bocadillos y platos combinados.
Abierto desde las 07:00h

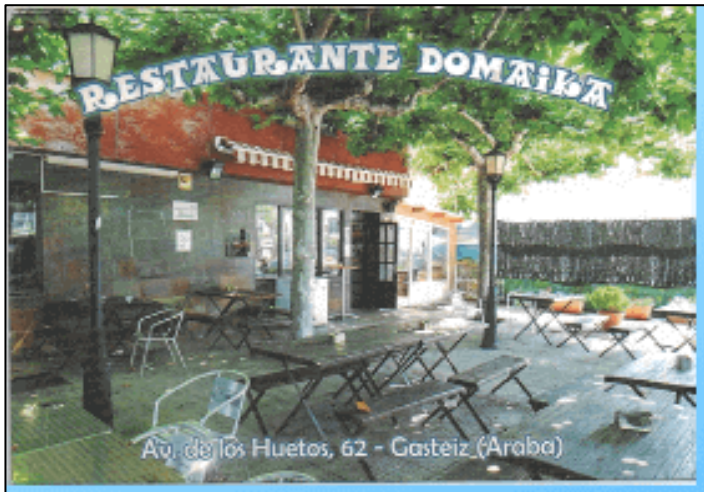

RESTAURANTE DOMAIKA
Av. de Los Huetos, 62,
Gasteiz (Araba)

945 10 63 56 / 688 628 431

www.restaurantedomaika.com

Abierto todos los días de 6:00 a 22:00
(sábado y domingo abierto de 10:00 a 22:00)
Egunero irekita 6:00 - 22:00
(larunbata eta igandea 10:00 - 22:00)

Comedor para 45 personas
Menú del día - Menús especiales fin de semana
Ensaladas - Platos combinados - Pollos al "ast"
Huevos y patatas con diferentes complementos.
Todos nuestro platos se preparan para llevar
(consultar en la web)

45 lagunentzako jangela
Eguneko menua - Asteburuko menu bereziak
Entsaladas - Plater konbinatuak - Oilasko "ast" era arrautzak patatekin eta besterekin.
Gure plater guztiak eramateko ere prestatzen dira
(begiratu webean)

PORTA CANES

PORTA BICICLETAS

SANMAR BOLIVAR
CARROCERIAS • TRACCIÓN

REPARACION DE CHAPA Y PINTURA DE VEHICULOS
ENGANCHES
PORTABICICLETAS
PORTACANES
REMOLQUES
ACCESORIOS DE CARAVANAS

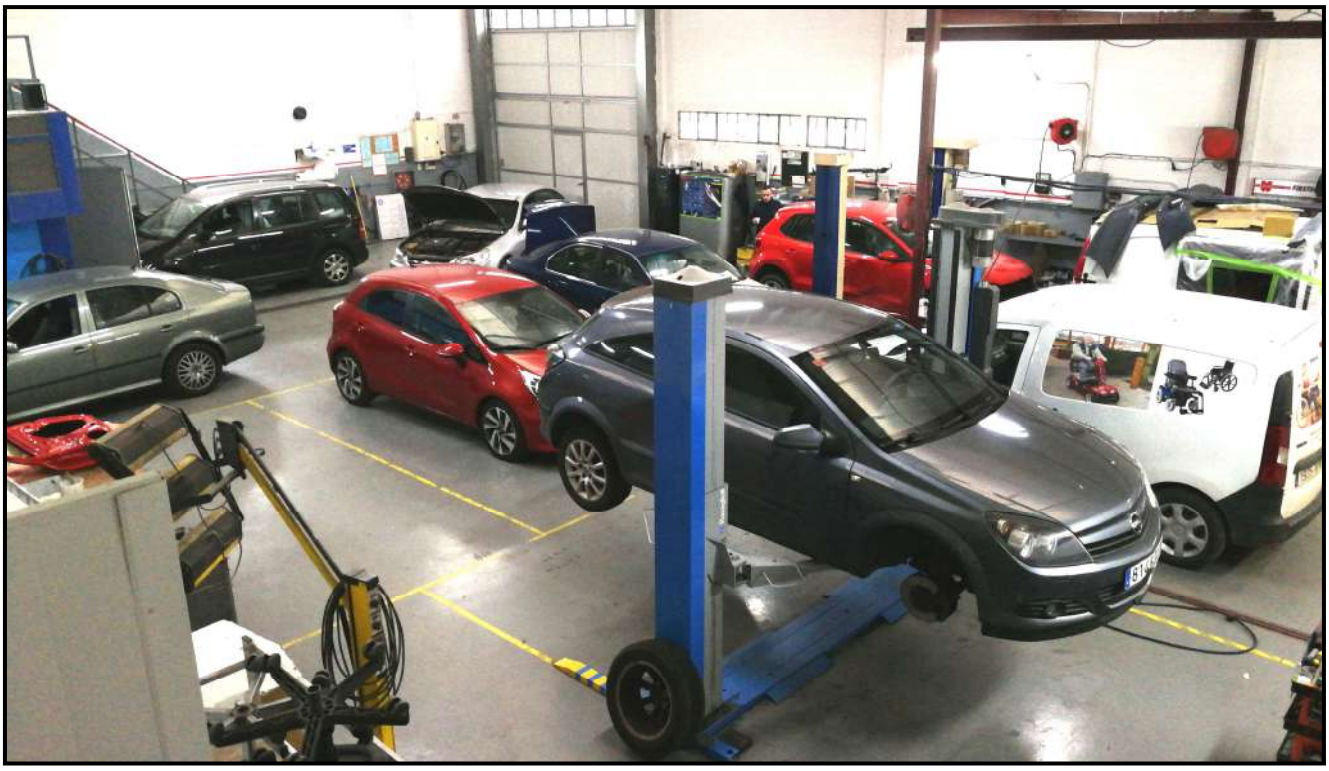

OÑATI, 5 - 01013 - VITORIA-GASTEIZ --- Teléfonos: 945.28.75.29 - 945.28.35.84
www.carroceriasbolivar.com carroceriasbolivar@gmail.com sanmartraccion@gmail.com

RUTA 1ª ETAPA CAMINO DE SANTIAGO

15 - 16 y 17 de FEBRERO de 2.019

VIERNES 15

Concentración en el Parking Fikoba de Irún (Precio 8 €uros la noche)

Coordenadas:
N 43º 20,43' 2'' - W 1º 47,23' 0''

SÁBADO 16

Realizaremos el Pack Oiasso Tour (26 €uros persona)

Visita guiada al museo Necrópolis de Santa Elena

Sobre las catorce horas nos dirigiremos al restaurante Irungo Atsegina donde comeremos en hermandad.

El precio está incluido en el pack y aunque de momento no disponemos del menú, lo pondremos cuando se publique en el grupo de Whatsapp.

Por la tarde después de comer y echar la siesta, se puede visitar: La isla de los faisanes, Ruta comercial (Paseo de Colón, Luis Mariano, Centro comercial Mendibil…..) y lo que se tercie.

DOMINGO 17

Visita al parque Ecológico de Plaiaundi. - N 43º 20,45' 0'' - W 1º 47,40' 4''

RUTA CABARCENO - LIERGANES

29 -30 y 31 de MARZO de 2.019

VIERNES 29

Concentración en el Área de Cabarceno
(La estancia es gratuita)

Coordenadas:
N 43º 21' 29" - W 3º 49' 10"

SABADO 30

Dependiendo de lo dormilones que seamos se puede iniciar la visita entre las 10 y las 11 de la mañana y puesto que es una visita para pasar todo el día entre los animales y puesto que hay mucho que ver, no se ha puesto restaurante, pero sobre la marcha se puede decidir comer en las autocas, en las áreas o en los restaurantes que tiene el parque.

Una vez que se termine la visita al parque nos trasladaremos al área de Liérganes.

Coordenadas:
N 43º 20' 41" - W 3º 44' 31"

Es una distancia de unos 8 Kms. y un pueblo de unos 2.700 habitantes, por lo que seguro que hay taskas…. Ji… ji… ji…

DOMINGO 31

Visita a la fábrica de Cerveza Dougalls.
(5 €uros por persona)

Mercadillo…..

O podemos perdernos paseando por sus calles

Acampada de la Chuletilla

TXOKO DE EL CIEGO

PARA DISFRUTAR DE ESTE TXOKO
LA FECHA TOPE ES: 27 Febrero 2019

DE NO HABER UN MINIMO DE CINCO FAMILIAS:
NO SE PEDIRA

8 - 9 y 10 de Marzo 2.019

MERCADILLO

SE VENDE UNA AUTOCARAVANA RENAULT 120 Cv. PERFILADA WEISBERG SCOUT. 67.000 Kms. CARROCERIA DE ALUMINIO , SUSPENSION NEUMATICA, TOLDO, PORTAMOTOS Y BICICLETAS, PLACA SOLAR, ANTENA, CAMARA MARCHA ATRÁS, TV, FRIGORIFICO TRIVALENTE DOBLE CALEFACCION, TRASFORMADOR DE LUZ, EXTRACTOR DE HUMOS, MICROONDAS, DUCHA Y BAÑOS SEPARADOS. **TELEFONO: 605. 70. 28. 67 (Javier)** bablf30@hotmail.com	PRECIO 33.000 €uros
SE VENDE PORTA BICICLETAS PARA INSTALAR EN LA LANZA DE UNA CARAVANA. DOS BICICLETAS SI ESTAS INTERESADO PUEDES PREGUNTAR POR CORRES: **TELEFONO: 636. 90. 20. 16 (Luis Maria Corres)**	PRECIO 50 €uros
ALQUILO PLAZAS PARA GUARDAR CARAVANAS-AUTOCARAVANA EN ALI-GOBEO, CALLE BEKOLARRA. DISPONE DE TOMAS DE LUZ EN CADA PLAZA, PARA CARGAR LAS BATERIAS, TOMAS DE AGUA, BAÑO Y DUCHA Y MAS…… **TELEFONO: 695. 93. 77. 49 (Preguntar por Esperanza)**	PRECIO 70 €uros

RECORDAR

QUE SI QUEREIS APUNTAROS A LAS ACAMPADAS O A LAS RUTAS PODEIS HACERLO POR EL GRUPO DE WHATSAPP

Inform. CCCA para socios

Pero para ello necesitamos tu teléfono movil.

Si no estás incorporado a este sistema es que no tenemos tu nº

- FACILITANOSLO -

SERVICIOS

SE ALQUILA PLAZA DE PARKING EN PABELLON CERRADO EN EL PUEBLO DE OREITIA. DISPONE DE TOMA DE LUZ, AGUA Y DESAGUE. **TELEFONO: 662. 05. 40. 51 (Ricardo)**	Autoca 50 Carav. 47 **€uros**
SE ALQUILAN PLAZAS DE PARKING EN PABELLON CERRADO Y VIGILADO 24 H. PARA CARAVANAS Y AUTOCARAVANAS EN LA ZONA DE AMURRIO, DISPONE DE LUZ AGUA Y ARQUETA PARA AGUAS GRISES. **TELEFONO: 647. 45. 16. 52 (Joseba)**	PRECIO 50 **€uros**
SE ALQUILA PLAZA PARA GUARDAR CARAVANA EN BARRACHI. DISPONE DE BAÑO, TOMA DE AGUA, TOMA DE LUZ Y DESAGUE. **TELEFONO: 629. 45. 76. 76 (Preguntar por Javier)**	PRECIO **100** **€uros**
SE ALQUILAN PLAZAS EN PABELLON DE 500 metros PARA GUARDA DE CARAVANAS Y AUTOCAS EN LA LOCALIDAD DE LANGARICA CERCA DE SALVATIERRA, TAMBIEN HAY ESPACIOS MAS PEQUEÑOS PARA GUARDAR CARROS TIENDA, MOTOS O QUADS. DISPONE DE: LUZ, AGUA Y FOSA SÉPTICA PARA VACIADO AGUAS GRISES Y NEGRAS. **TELEFONO: 626. 00. 42. 36 (Ramón)**	PRECIO **45** **€uros**
SE ALQUILAN PLAZAS PARA GUARDAR CARAVANAS-AUTOCARAVANAS EN PABELLÓN EN EL PUEBLO DE OREITIA **INTERESADOS: 945. 40. 04. 06 (Bernardo)**	PRECIO **50** **€uros**
SE OFRECE PABELLÓN DE 400 M. PARA GUARDAR CARAVANAS (Abstenerse Autocaravanas – Es solo para caravanas) EN EL PUEBLO DE NARVAJA. DISPONE DE UN BUEN ACCESO AL MISMO, TAMBIEN DISPONE DE FOSO, COMPRESOR DE AIRE Y OTROS. NOS INFORMAN LOS RESPONSABLES DE ESTE PABELLÓN QUE HAN HABILITADO OTRO EN EL MISMO PUEBLO CON CAPACIDAD PARA 15 APARCAMIENTOS TANTO CARAVANAS COMO AUTOCARAVANAS. **TELEFONO: 945. 31. 26. 45– 699. 15. 47. 60 (Amaia)**	PRECIO 42 **€uros.**
SE OFRECE PABELLÓN PARA GUARDAR CARAVANAS-AUTOCAS ENCHINCHETRU (cerca de Alegría y Adana) DISPONE DE SERVICIOS DE VACIADO DE AGUAS GRISES Y QUÍMICO. **TELEFONOS: 609. 43. 85. 86 (Jesús) – 626. 08. 40. 95 (Javier)**	PRECIO 36 **€uros**
SE GUARDAN CARAVANAS Y AUTOCARAVANAS, EN EL PUEBLO DE SALVATIERRA, CUBIERTO, SERVICIOS, ENTRADA Y SALIDA LAS 24 H. CAPACIDAD PARA 12/14 VEHÍCULOS **TELEFONO: 607. 80. 46. 18 (José Antonio)**	PRECIO 60 **€uros.**

SERVICIOS

SE ALQUILA PABELLÓN PARA GUARDAR AUTOCARAVANAS EN EL PUEBLO DE EGUILETA (12 Kms.) DISPONE DE TOMAS DE LUZ REPARTIDAS POR EL PABELLÓN, ZONA PARA VACIADOS DE AGUAS GRISES Y QUÍMICOS. ESTE MISMO PROPIETARIO ABRIÓ UN NUEVO PABELLON **INTERESADOS: 620. 84. 90. 50 (Antonio)**	PRECIO 42 € autocaravana 40 € caravanas
SE ALQUILAN PLAZAS EN PABELLÓN PARA GUARDAR CARAVANAS AUTOCARAVANAS MUY CERCA DE VITORIA EN VILLAFRANCA A (8Kms.) DE VITORIA. **INTERESADOS: 615. 31. 57. 75 (Agustín)**	PRECIO **A convenir**
SE ALQUILAN PLAZAS PARA GUARDAR CARAVANAS-AUTOCAS EN PABELLÓN CERCA DE MIRANDA DE EBRO EN (BUGEDO). ALARMA CONECTADA A CENTRAL. **INTERESADOS: 659. 57. 47. 91 (Cesar)**	PRECIO 40 **€uros.**
SE ALQUILAN PLAZAS PARA GUARDAR CARAVANAS – AUTOCAS EN PABELLÓN EN EL PUEBLO DE ALEGRIA DE ALAVA. SERVICIOS DE LLENADO Y VACIADO. DISPONE DE LUZ. **INTERESADOS: 945. 40. 04. 52 (Javier y Pili)**	PRECIO 50 **€uros.**
SE ALQUILAN PLAZAS PARA GUARDAR CARAVANAS – AUTOCAS EN PABELLÓN CUBIERTO EN EL PUEBLO DE OREITIA (10 Kms. de Vitoria). TOMAS DE LUZ, TOMAS DE AGUA, SERVICIOS CON W.C. **INTERESADOS: 945. 26. 22.11 – 639. 50. 60. 29 (José Ramón)**	PRECIO 45 caravas 50 autocas **€uros**
SE ALQUILAN PLAZAS PARA GUARDAR CARAVANAS – AUTOCAS PABELLÓN EN EL PUEBLO DE MONTEVITE. DISPONE DE TOMAS DE CORRIENTE, TOMA CARGAR AGUA Y ESTA ESTUDIANDO EL PONER ZONA DE VACIADO DE AGUAS NEGRAS. **INTERESADOS: 615. 76. 94. 32 (Rubén)**	PRECIO 50 **€uros**
SE ALQUILAN PLAZAS PARA GUARDAR CARAVANAS MUY CERCA DE VITORIA EN EL PUEBLO DE ARBULO. **INTERESADOS: 945. 12. 05. 47 - 606. 05. 60. 55 (Preguntar por Jorge)**	PRECIO 55 **€uros**
SE ALQUILAN PLAZAS DE GARAGE PARA AUTOCARAVANAS. ZONA DE ALIGOBEO (a 1 minuto de la parada del Bus y 5 del Tranvía) **INTERESADOS: 636. 47. 78. 82 – 628. 54. 62. 97**	PRECIO 60 **€uros**

MINERVA

IMPRENTA MINERVA

Cartas/menús
Cartelería
Detalles bbc
Diseño gráfico
Diseño y desarrollo web
Encuadernaciones
Escaneo gran formato
Flyers
Folletos
Fotocopias b/n y color
Impresión gran formato
Invitaciones
Manipulados
Maquetación
Merchandising
Papelería
Planos
Plastificaciones
Regalo publicitario
Sellos
Tarjetas de visita
Tesis y trabajos

C/ Kolbo Mitxelena 7, 01008, Vitoria-Gasteiz
Tel: 945 000 770 / minervaimprime@hotmail.com
minervaimprime.com

AUTOCARAVANASNORTE.COM

Grupo Cars & Caravans

POLIGONO INDUSTRIAL SUBILLABIDE
C/ TRATADO DE PARIS, 3
01230 NANCLARES DE LA OCA -ALAVA

POLIGONO INDUSTRIAL ANTEQUERA
C/ SAN CRISTOBAL, 1
29200 ANTEQUERA - MALAGA

VITORIA: 945. 157. 077 - ANTEQUERA: 951. 137. 413

www.autocaravanasnorte.com - E-mail:info@autocaravanasnorte.com

MOBILVETTA DESIGN · CARAVELAIR · benimar · McLOUIS · Challenger