ACAMPADA

BOLETIN - 202

NOVIEMBRE - DICIEMBRE - 2.018

Club Camping Alava Caravaning

Miembro de la Federación Española
De Camping y Caravaning

DEPOSITO LEGAL VI-297/86

EJEMPLAR GRATUITO

DOMICILIO SOCIAL

AVENIDA DE LOS HUETOS Nº 22 (Sansomendi)
01010 – VITORIA-GASTEIZ

REGALOS PAIS VASCO
OPARIAK EUSKAL HERRIA
SOUVENIRS-PRESENTS-礼物

Kirol didac

C/ CUCHILLERIA, 21

TFNO: 945 124 137

VITORIA-GASTEIZ

Abierto todos los días, incluido festivos

REGALOS PAIS VASCO
OPARIAK EUSKAL HERRIA
SOUVENIRS-PRESENTS-礼物

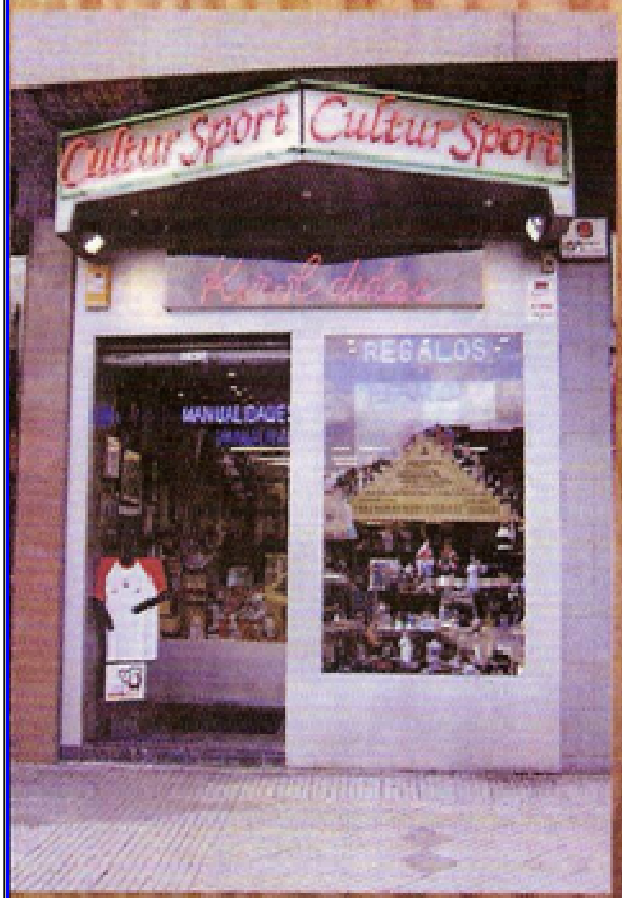

POSTAS, 45

TFNO. 945 277 951

VITORIA-GASTEIZ

CLUB CAMPING CARAVANING ALAVA

APDO. 3279
C.P. O1080

Avda. de los Huetos, 22 (bajo)
(Asociación de vecinos de Sansomendi)
01010 – VITORIA – GASTEIZ

TFNO: 945. 13. 45. 45
(Contestador Automático)

EL CLUB CAMPING CARAVANING ALAVA NO SE IDENTIFICA NECESARIAMENTE CON EL CONTENIDO DE LOS ARTICULOS Y OPINIONES QUE SE PUBLICAN EN EL PRESENTE BOLETÍN.

LA RESPONSABILIDAD SERÁ ÚNICA Y EXCLUSIVAMENTE DEL AUTOR O AUTORES DE LOS MISMOS.

SUMARIO

PORTADA – PUBLICIDAD

Sumario…… 1
Editorial…… 2-3
Acampada Del Socio…… 4-5
Ruta Paleolítico Vivo…… 6-7
Cartel Ruta …….. 8
Cartel Acampada ……. 9
Acampada del Marisco……. 10-11
Ruta Villa Medieval…….. 12-14

Calendario Acampadas…… 15

Acampada de Halloween…. 16-18
Publicidad Rumbo Norte… 19
Tarjeta ACSI……..…….. 20
Fin de Año en el club…....… 21
Publicidad (RCI-MAESE).. 22
Varios…..……... 23
Asamblea…..…….…. 24
Cena Asamblea……..... 25
Mercadillo…….. 26-27
Servicios……. 28

www.caravaningalava.COM

EMAIL:
cccaravaningalava@yahoo.es

LOCAL SOCIAL
Todos los miércoles

HORARIO: 19:30 a 21:30

BOLETÍN Nº 202 | **NOVIEMBRE - DICIEMBRE - 2018**

EDITORIAL

(Por: Carlos Mediavilla - Presidente C.C.C.A.)

Y ya estamos en Noviembre, la lluvia, el frío y supongo que muy pronto la nieve no tardarán en aparecer, de hecho las lluvias ya han causado estragos en más de una provincia, aunque de momento la nuestra se ha librado, aún así nuestro club sigue participando de esas acampadas que os proponemos y de esas estupendas rutas que nuestra socia y amiga Marian nos organiza y que cada día nos sorprende.

La última que disfrutamos en POZA DE LA SAL y a la que acudieron tanto autocaravanistas como caravanistas, nos lo pasamos genial, nos reímos como hacía tiempo que no nos reíamos, tanto en las visitas teatralizadas como en las tertulias nocturnas con encarnaciones incluidas y mas propias de una noche de Halloween.
Aunque yo todavía tengo la duda: Felix quien era: el gato GRIS, o el gato NEGRO……?

Pretendíamos en este número pasaros amplia información de la ACAMPADA NACIONAL del año 2.019, pero al cierre de este boletín no nos ha llegado dicha información, así que la dejaremos para el próximo número y como este año en vez del mes de Marzo es en Abril, disponemos de un mes más de margen.
De todas formas recordar que este año será en el bonito pueblo Toledano de: TALAVERA DE LA REINA y organizado por el club: AIRE LIBRE MALAGA-MARBELLA.
Os daremos amplia información en el próximo número de nuestro boletín ACAMPADA

En otro orden de cosas, recordaros que en Enero se celebrará la ASAMBLEA GENERAL ORDINARIA de socios, este año además toca cambio de Junta Directiva, Si deseas pertenecer a una o si deseas formar una propia, recuerda que tienes que hacerla llegar a la actual Junta antes del cierre del club el 19 de Diciembre para que se pueda incluir dichas candidaturas en el orden del día y darles la debida publicidad, según rezan los estatutos del club:

Artículo 14.- Procedimientos para la elección y sustitución de miembros.
La elección de los miembros de la Junta Directiva por la Asamblea General se realizará mediante la presentación de candidaturas, a las que se les permitirá la adecuada difusión, con una antelación de 1 mes a la celebración de la correspondiente reunión.
Para la confirmación de candidaturas deberán presentarse en el club 20 días antes de la celebración de la Asamblea.

EL CLUB PERMANECERA
"CERRADO POR NAVIDADES"
DESDE EL: 20 de Diciembre 2018
AL: 8 de Enero 2019
SE ABRE EL: 9 de Enero (miércoles)

EL CLUB CAMPING CARAVANING ALAVA

OS DESEA A TODOS:

FELICES NAVIDADES

TELEFONOS DE INTERES

Todas las Urgencias: 112
Ertzaintza: 112
C. Nacional Policía: 091
Policía Municipal Vitoria: 092
Información Ciudadana: 010
Zuzenean: 012

<u>Anulación de tarjetas</u>:

VISA: 902.19.21.00
SERVIRED: 902.19.21.00
RED 6000: 902.20.60.00
4-B: 902.11.44.00
AMERICAN EXPRESS: 900.81.45.00

ACAMPADA DEL SOCIO

Por. Carlos Mediavilla (socio 462)

DIEZ Instalaciones y 20 personas nos dimos cita en esta Tradicional acampada que se celebró un año más en el bonito y acogedor pueblo de La Puebla De Arganzón.

El viernes para las 12 horas ya estábamos allí Alex y Juli y yo mismo que en esta ocasión me tuve que desplazar sin mi compañera de fatigas que estaba al cargo de su madre…. Nos instalamos, comimos, dimos el obligado parte de instalación a la Guardia Civil y nos sentamos a esperar al resto de expedicionarios y como la tarde era espléndida apetecía sestear a la sombra de los árboles.

Para la tarde-noche ya estábamos todos en la campa, así que tocaba hacer lo que mas nos gusta….. Potear…. Y como además había -pincho pote- os podéis imaginar que no tuvimos que convencer a nadie.

También se visito el sábado aparte del típico poteo, una bonita fiesta de las velas que el pueblo ofrenda, la fiesta nocturna duró hasta muy entrada la madrugada y aunque nuestras instalaciones están a una cierta distancia del pueblo, la música llegaba con total nitidez, con lo que el primer sueño lo cogimos a las cinco de la mañana a no ser que los tan socorridos -tapones- formaran parte del ajuar de la caravana.

El sábado algunos se echaron la siesta y otros emplearon el tiempo en los juegos típicos.

Instantaneas de la comida de hermandad ofrecida por el Caravaning Alava a sus socios

RUTA PALEOLITICO VIVO

Por: Marian Vergel

Antes de nada, me gustaría agradecer al Alcalde de Salgüero D. Pedro Javier Hernando Ortega y al pueblo, la amabilidad y lo bien que nos han acogido y tratado, ha sido un placer convivir con todos vosotros.

Y ahora sí, la primera ruta después de disfrutar del verano. Quedamos en Salgüero de Juarros, allí nos esperaba el hermano del alcalde para llevarnos a la escuela, donde pernoctamos y disfrutamos del txokito que allí tienen montado, teníamos donde cenar, fregar y un baño, todo un lujo. Lo más curioso fue descubrir que no podíamos comunicarnos porque en el pueblo sólo tienen cobertura los de Movistar, pero aún así las cinco instalaciones llegamos al punto de encuentro sin problemas, dándonos tiempo a tomar algo en la cantina del pueblo y así tener la primera toma de contacto con los lugareños.

El plan para el sábado por la mañana fue bajar a Mozoncillo, a unos 3 km., unos en coche, otros en bici y otros andando, así todos contentos. Al llegar allí, nos juntamos con Carlos, que venía a pasar el día, y nos sentamos a almorzar unas patatas alioli y panceta, para no perder las buenas costumbre. Así pasamos la mañana hasta que decidimos volver a Salgüero, pues a las 14:30 h. teníamos reservada la co mida en la Cantina, dirigida por Ramón Cono, al que felicitamos por lo bien que comimos, una riquísima ensalada de cabra, con antxoas ..., jamón y lomo Duroc con pan Tumaca, croquetas caseras, en las que se encontraban los tropiezos de jamón, huevo, y una paella de carne, que sobro y repetimos al día siguiente.

Por la tarde, a las 18:15 h. nos acercamos al punto de encuentro desde donde comenzaríamos el Safari del Paleolítico Vivo. La visita duró aproximadamente unas 2 horas y media, y a mi parecer estuvo genial. En el transcurso del viaje el guía nos habló del ecosistema prehistórico, el proyecto y las diferencias ente nuestros antepasados y nosotros. Vimos bisontes europeos, caballos de Przewalski **(caballo salvaje mongol o takhi)**

tarpanes y uros, intentando acercar el vehículo lo más posible a ellos y permitiéndonos un tiempo para las fotografías, en ellas podéis observar que tuvimos a los animales muy pero que muy cerca. En el campamento paleolítico, tiramos con arco y lanzas, el guía hizo fuego con excremento de caballo y nos llevo a una zona escarpada habilitada para explicar las pinturas rupestres. Aquí terminaba la experiencia y tocaba regresar, disfrutando del paisaje nocturno y del atardecer.

Llegamos al pueblo, nos despedimos de Carlos y fuimos a la cantina a tomar algo y acto seguido a hacer la cena y cenar calentitos en nuestro txokito.

Al día siguiente, domingo, teníamos que estar antes de las 11:00 en la Iglesia de Olmos de Atapuerca, donde quedamos con el guía que nos llevaría hasta Mina Esperanza, nuestro siguiente destino.

Esta mina de hierro, se encuentra en la Sierra de Atapuerca, y una vez en la entrada, que es por donde salían los mineros, bajamos al nivel -1 y -2, donde pudimos sentir el frescor, la estrechez de los túneles, la poca luz y la dificultad y el peligro que conlleva el trabajo en las minas. Nos explicaron la forma de trabajar, nos enseñaron algunas herramientas y visitamos el único museo subterráneo de minerales y rocas.

La salida la hicimos por donde entraban los mineros a la mina, haciendo el recorrido a la contra.
Tras la visita, cogimos nuestras casitas y nos trasladamos a la Ermita de Nuestra Señora del Valle (Monasterio de Rodilla). En el aparcamiento que estaba vacío, decidimos comer y dar por finalizada la primera ruta tras el merecido descanso del verano.

ACAMPADA

Txoko de Ibernalo

SANTA CRUZ
DE CAMPEZO

Txoko Subvencionado

9 - 10 y 11 Noviembre 2018

VENTA - REPARACIONES - INSTALACIÓN

PERSIANAS

ALESA

MADERA
ALUMINIO
PLÁSTICOS
MOTORIZADAS
CORTINAS

C/ PERÚ, 3
01013 VITORIA-GASTEIZ
Teléfono y fax:
945 20 06 23

PORTA CANES

PORTA BICICLETAS

SANMAR BOLIVAR
CARROCERIAS • TRACCIÓN

REPARACION DE CHAPA Y PINTURA DE VEHICULOS
ENGANCHES
PORTABICICLETAS
PORTACANES
REMOLQUES
ACCESORIOS DE CARAVANAS

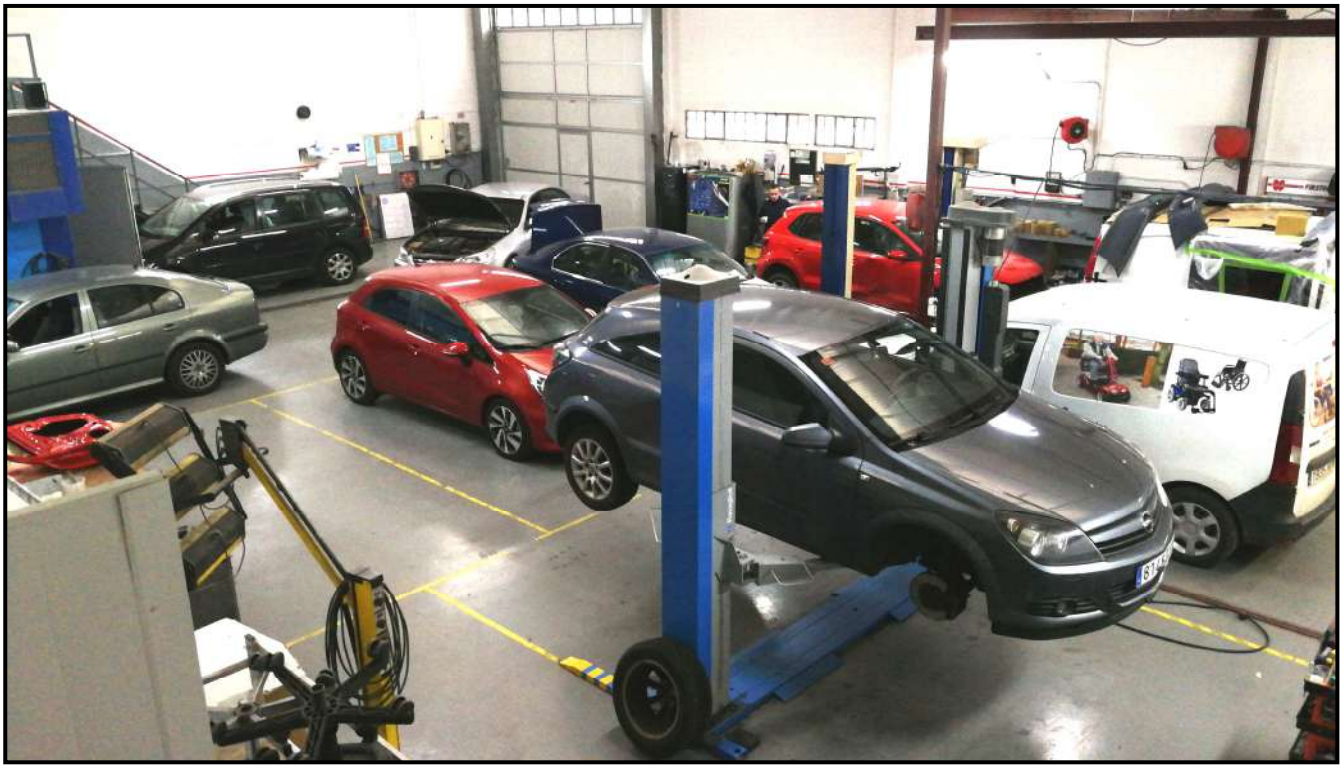

OÑATI, 5 - 01013 - VITORIA-GASTEIZ --- Teléfonos: 945.28.75.29 - 945.28.35.84
www.carroceriasbolivar.com carroceriasbolivar@gmail.com sanmartraccion@gmail.com

ACAMPADA

FIN DE AÑO

Camping De Haro

TE ANIMAS.....?

Puente de la Inmaculada
6 - 7 - 8 y 9 de Diciembre

ACAMPADA DEL MARISCO

(Por Carlos Mediavilla) (Socio 462)

Una nueva edición de la ya tradicional y famosa Acampada del Marisco, se celebró el puente de la Constitución en el camping Paxariñas de Portonovo, organizado por el Club Camping Caravaning Galicia-Vigo.

Se inscribieron en esta Acampada 130 instalaciones con alrededor de trescientas personas entre adultos y niños, Alava aportó CINCO familias, si bien una de ellas no llegó a viajar por un accidente casero.

El Record de asistencia se lo llevo el club Aire Libre Marbella con 21 instalaciones, reuniéndose clubes de toda la geografía de España y también Portugal.

El viernes a las 13 horas se celebró la inauguración de la Acampada con el izado de las banderas de todos los clubes asistentes y la asistencia de los acampados.

Y como no podía ser de otra forma, a continuación una estupenda degustación de pulpo que nos ofreció el Club de Vigo.

Los socios de Burgos y Aranda de Duero, así como yo mismo, solemos coger un bungalow en vez de arrastrar nuestras caravanas, pues entre ida y vuelta son 1500 kms. que ya estamos un poco mayores para tantas hora de conducción con la casa a cuestas.

Ginkanas para los niños y filas para entrar a comer (grupo de Alava y amigos)

Esta acampada para el que no lo sepa, se trata de comer marisco, y las fotos dan fe de que marisco había en cantidad: Pulpo, Mejillones, Cigalas, Gambas, Langostinos, Nécoras……..

También pudimos disfrutar de las vistas tan maravillosas que tiene Galicia, y aunque el tiempo fue lluvioso y muy ventoso, no impidió los paseos por la orilla del mar. Disfrutando incluso de un espectáculo maravilloso como era el ver a los delfines que a eso de las 19:30 horas se acercaban a la costa para comer deleitándonos con sus saltos y piruetas.

RUTA VILLA MEDIEVAL

POZA DE LA SAL – Por socio 462

Comienza esta esperada ruta organizada por nuestro club y a la que nos hemos apuntado un total de OCHO familias, SEIS con auto caravanas y DOS con caravana, un ejemplo para que veáis que las rutas son para ambos tipos de vehículos.

El viernes, mientras llegaban el resto de ruteros, los tres que llegamos primero, nos fuimos familiarizando con el pueblo y muy importante sus IGLESIAS…… Controlamos CUATRO y enseguida nos pusimos a rezar a la vez que confraternizábamos con los lugareños, muy amables y dados a la conversación.

Para cuando bajamos del pueblo, y digo…. Bajamos….. porque como buen pueblo que se precie está lleno de cuestas y callejuelas súper estrechas…. Ya habían llegado el resto de los socios excepto Marian y Josu que lo hicieron más tarde, los saludos y abrazos pertinentes y el que más o el que menos a su nidito a reponer fuerzas para mañana.

A la mañana siguiente mientras unos, callejeaban por el pueblo otros seguimos de visita por las IGLESIAS hasta que ya la hora de comer coincidimos en la principal, tomando LA COMUNION.

En esta ocasión, no todos los expedicionarios nos juntamos en una comida comunitaria, y mientras unos comieron en sus caravanas, otros lo hicieron en el Hotel-Restaurante del pueblo donde en un principio se pretendía comer todos.

El sábado por la tarde y tras una reparadora siesta, asistimos a una representación teatral por las calles de Poza de La Sal de la mano de un grupo de actores del pueblo que ataviados con vestimentas de la época nos fueron explicando la historia de este pueblo, sus salinas etc.., mientras recorríamos las estrechas callejuelas. Como se puede ver en las fotos con activa participación por parte de nuestros socios.

Antonio un romano……. El hombre fuerte se nos durmió Así que pasamos a mujer fuerte

A lo largo de DOS HORAS el grupo de actores arranco sonoras carcajadas y creo que más de una cuando llegó a la caravana, tuvo que hacerse un cambio de muda íntima…. Verdad Isa…..

El Zagal que llevo el peso de los relatos y que pese a su juventud, demostró un dominio del tema digno del mejor de los adultos. En la foto de al lado el grupo de teatro al completo, junto con la guía que también nos demostró con su entusiasmo y vehemencia, que vive la historia de su pueblo como si de su propia vida fuera. Que vehemencia explicativa…….

El grupo de teatro y nuestros socios inmortalizados para siempre.

Una vez que terminamos la visita teatralizada por el pueblo, visitamos el centro de interpretación de las salinas y el museo dedicado a: Felix Rodriguez de Lafuente, que aparte de las maquetas, los animales y aves disecadas, nos dejó estupefactos por la reencarnación del propio Felix, en un gato callejero que asiduamente visita su museo y disfruta de la compañía de sus siempre muy, queridos animales……. **Verdad JOSU**……. JI…, JI.., JI…,

ACAMPADAS

PROPUESTAS POR EL CLUB

NOVIEMBRE

2 al 4 Noviembre…… Acampada de Halloween
(Albergue de Sarría)
(Museo de los horrores)

9 al 11 Noviembre…… Acampada en Ibernalo)
(Santa Cruz De Campezo)
(Txoko de Ibernalo)

DICIEMBRE

6 al 9 de Diciembre……. Acampada Fin de Año
(Camping de Haro)

19 de Diciembre ……..……..... Fin de año en el club
(Lunch entre los socios)

23 al 25 de Diciembre. …….. NAVIDADES 2.018

==========

Todas estas acampadas pueden sufrir cambios, por diferentes causas para confirmarlo, pásate por el club, llama por teléfono o consulta nuestra página WEB, donde publicaremos estos cambios, si es que los hay.

ACAMPADA

De Halloween

Albergue de Sarría

2-3 y 4 Noviembre 2018

Programa de Halloween

2 de Noviembre

- Recibimiento, acogida de los participantes desde las 17:00h, reparto de literas
- y reparto de trabajos.
- Cena ofrecida por el club: Huevos fritos, Pan y Bebidas
- Noche de terror. Se realizada un concurso de chistes y monólogos
  - Concurso de chistes y monólogos
  - Historias de terror
  - Música, baile Y JUEGOS
- A dormir, si es que se puede

3 de Noviembre

- Diana. Al que madruga dios le ayuda y al que no se le ducha.
- Desayuno ofrecido por el club: Café con leche o colacao, infusiones y bollería
- Rutas propuestas:
  - Burbonak (935m y 3h) código wikiloc 3616316
  - Monte Gorbea (1486m. y 3 ½h) wikiloc 2449638
  - Pueblos Sarria y de Murguía
  - Pozas del río bayas
- Sesión vermut amenizada por dj Carlos (las bebidas las ponen los participantes)
- Comida de fraternidad ofrecida por el club: Marmitako, postre, pan y bebidas.
- Taller de confección de: Vampiros y fantasmas.
- A disfrazarse, Truco o Trato y otros…….
- Visita al museo de los horrores
- Cena ofrecida por el club: Hamburguesa y Pizza mas bebidas.
- Preparación para el concurso de disfraces.
- Noche de Halloween
  - Concurso de disfraces.
  - Visita al cementerio y música hasta que el cuerpo aguante

4 de Noviembre

- Diana. Al que madruga Dios le ayuda y al que no se le ducha.
- Desayuno Ofrecido por el club: Café con leche o colacao, infusiones y bollería.
- Rutas propuesta:
  - Burbonak (935m y 3h) código wikiloc 3616316
  - Monte Gorbea (1486m. y 3 ½h) wikiloc 2449638
  - Pueblos Sarria y de Murguía
  - Pozas del río bayas

Concurso de pinchos terroríficos y sesión vermut (cada uno pone los ingredientes)
Comida Ofrecida por el club: Lomo con Pimientos, ensalada, Postre, pan y bebidas

Entrega de trofeos, diplomas, valoración y clausura de la acampada

NORMAS A TENER EN CUENTA PARA LA ACAMPADA DE HALLOWEN

1º) La entrada -PARA TODOS- al albergue será a partir de las 17 horas del viernes día 2

2º) RECORDAR QUE NO HAY LUZ PARA LAS CARAVANAS - AUTOCARAVANAS.

3º) El albergue solo facilita una bajera para la litera: Debéis llevar: Saco de dormir o mantas y sábanas Tampoco tiene almohadas, por lo que quienes lo necesiten que se lleve la suya propia.

4º) Las duchas, baños, etc.., son para todo el mundo, pero cada uno debe llevar sus toallas, champús… Etc.., el albergue pone: el AGUA, la LUZ y la CALEFACCIÓN.

5º) La entrada a los dormitorios, es exclusivamente para los que estén en el albergue, evitando el resto de los acampados utilizarlos, por razones más que obvias.

6º) LA ENTRADA EN LA COCINA y el uso de los electrodomésticos que hay en ella está TOTALMENTE PROHIBIDO a todo el personal no autorizado (Solo se permitirá a los asignados para la realización De las comidas/cenas, tras la realización del curso impartido por la empresa del albergue y a los que Por sorteo les toque fregar)

7º) EL CLUB FACILITARA TODAS LAS COMIDAS (desayunos-comidas y cenas)
VIERNES : Huevos fritos para cenar + bebidas
SABADO : DESAYUNO: Café con leche ó Colacao o Infusiones + Bollería.
COMIDA: Marmitako+ Postre + Bebidas.
CENA: Trozo de Pizza + Hamburguesa +Bebidas.
DOMINGO: DESAYUNO: Café con leche o Colacao o Infusiones + Bollería.
COMIDA: Lomo con pimientos+Patatas fritas+Ensalada, Postre + Bebidas.

8º) La confección de la comida será a cargo de los miembros de la Junta Directiva, si bien para que todo el mundo colabore, el fregoteo de estás se sorteará entre los Acampados.

9º) Para el concurso de pintxos, se recomienda que sean fríos. Se elaborarán en las caravanas-autocas si se quieren hacer calientes. La cocina no se podrá utilizar bajo ningún concepto para ello.

10º) A la llegada al recinto una persona os indicará la forma de entrar al recinto para una colocación Ordenada, no hay que entrar de frente, sino marcha atrás.

11º) El día de llegada, se os dará un sobre que contendrá: Credenciales, normas, horarios de comidas, Tickets para las votaciones de los concursos: de disfraces, de pinchos y valoraciones. Os pedimos la máxima colaboración para llevar a buen término la acampada.

12º) Los animales, no podrán estar sueltos por el recinto, estando TOTALMENTE PROHIBIDA su entrada en las instalaciones del albergue.

13º) No se permitirán actividades paralelas a las organizadas por el club, si tienes alguna idea o propuesta nos la haces llegar a los responsables antes de la acampada y la estudiaremos.

14º) Se habilitarán una serie de enchufes, para cargar teléfonos, Tablet, etc.., dentro del albergue.

GRACIAS A TODOS POR VUESTRA COLABORACION

LA JUNTA DIRECTIVA

Rumbo Norte

TALLER CARAVANING

Enrique Leiva

C/ Kapelamendi 1, Pab. 9 · Pol. Ind. Betoño
01013 · Vitoria-Gasteiz · Tel. 629 391 358
taller@rumbonortecaravaning.com
www.rumbonortecaravaning.com

MECÁNICA

- Cambios de aceite, ruedas
- Revisión Pre ITV + Gestión ITV
- Mantenimiento de las principales marcas: Fiat, Ford, Renault, Mercedes...
- Montaje de enganches a turismos y autocaravanas, portamotos, suspensiones neumáticas, patas estabilizadoras

VIVIENDA

- Mantenimiento y reparación general de caravanas y autocaravanas multimarca
- Reconstrucciones y reparaciones de Chapa/Pintura
- Aires acondicionados
- Generadores de gasolina y gas
- Retrocámaras, alarmas de gas, alarmas antirrobo, cerraduras
- Antenas de TV, antenas parabólicas, televisiones
- Electricidad y Electrónica
- Mantenimiento, revisiones y certificaciones de gas
- Servicio de limpieza interior, exterior, pulidos...
- Especialistas en lunas para autocaravanas
- Instalación y sustitución de claraboyas y ventanas
- Tramitación de Seguros: Alianz, Axa, Fiat, Metrópolis...

Los pasados años, varios socios del club adquirimos el Carnet y las Guías ACSI. Para el año 2.018, ya estamos preparados.

El club se ha puesto en contacto de nuevo con el distribuidor de la tarjeta para realizar una compra conjunta de la guía.

La tarjeta ACSI da acceso al descuento "Camping Card ACSI" en la recepción del Camping elegido para nuestras estancias.

El precio por noche será siempre: 11-13-15-17-19 €uros. (temporada baja)

También se puede realizar la compra de la guía "España Discovery" provee organización e información de estacionamientos y pernocta a autocaravanistas miembros de "España Discovery" en propiedades de enólogos/bodegueros, proveedores agrícolas y productores repartidos en nueve comunidades autónomas.

Todo aquél que esté interesado, deberá pasar por el club para realizar la Reserva y pagar:

17 €uros por la guía ACSI
19 €uros por la guía España Discovery

FECHA TOPE: 30 de Noviembre de 2.018

R.G.V.
CENTRO DE RECICLAJE

REGENERACION Y VENTA DE CONSUMIBLES PARA:

Cartuchos impresoras chorro de tinta
Cintas impresoras matriciales
Cintas máquinas de escribir
Tóner impresoras láser
Tóner fax, etc...

Horario:
De lunes a viernes
Mañana 9,30 a 14,00 h.
Tarde 15,30 a 20,00 h.

C/ Badaya, 5 · 01012 VITORIA-GASTEIZ (Álava)
Tfno.: 945 145 724 - Fax: 945 149 228
e-mail: recicladosrgv@gmail.com
www.cartuchosrecicladosrgv.com

Talleres Caravaning
ZASECAR

- Instalación y mantenimiento de accesorios
- Bricolaje (Carpintería, Electricidad, Fontanería)
- Climatización (Aire acondicionado, Enfriadores, Calefacciones....)
- Car Audio (Alatavoces, Manos libres, Alarmas....)
- Multimedia (Parabólicas, TV, GPS...)
- Suspensiones neumáticas
- Enganches y portamotos
- Reparación de filtraciones
- Reparación pequeños golpes
- Sustitución de ventanas y claraboyas (con cualquier aseguradora)
- Mecánica Rápida y neumáticos
- Certificados de Gas

www.talleriscaravaningzasecar.com

INFORMACIÓN Y CONTACTO

Talleres Caravaning Zasecar S.C.
C/Urartea 15-17 Pabellón Nº12Vitoria-Gasteiz (Álava)
Telf: 945 228251 - 619 802451 caravaningzasecar@gmail.com

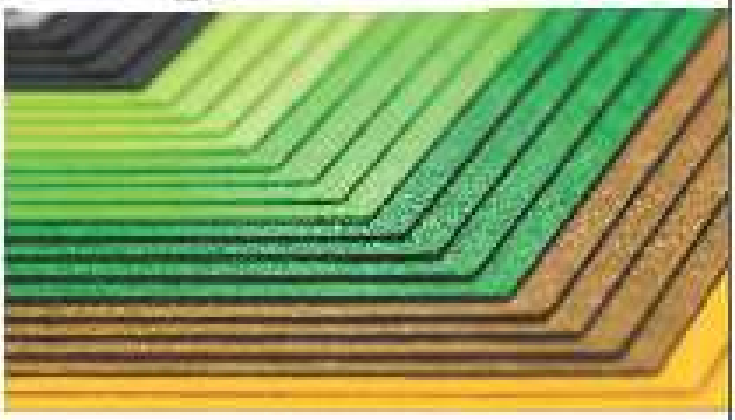

MINERVA

IMPRENTA MODERNA

Cartas/menús
Cartelería
Detalles bbc
Diseño gráfico
Diseño y desarrollo web
Encuadernaciones
Escanao gran formato
Flyers
Folletos
Fotocopias b/n y color
Impresión gran formato
Invitaciones
Manipulados
Maquetación
Merchandising
Papelería
Planos
Plastificaciones
Regalo publicitario
Sellos
Tarjetas de visita
Tesis y trabajos

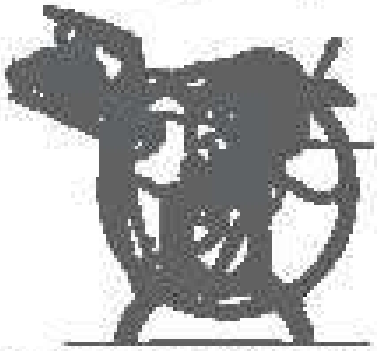

C/ Kolbo Miteclema 7. 01008. Vitoria-Gasteiz
Tel: 945 099 770 / minervaimprime@gmail.com
minervaimprime.com

FIN DE AÑO EN EL CLUB

19 de Diciembre de 2.018

FOTO TOMADA EN EL CLUB - LUNCH FIN DE AÑO 2.005

COMO TODOS LOS AÑOS, EL CLUB CELEBRARA EL DIA 19 DE DICIEMBRE UN LUNCH DE FIN DE AÑO CON LOS SOCIOS QUE ASI LO DESEEN.

ÚNICO REQUISITO SOLICITADO:

CADA UNO DE LOS ASISTENTES COLABORARA APORTANDO ALGÚN PLATO: TORTILLAS – CHORIZO – PINCHOS – EMPANADAS – ETC.., ETC..,

EL CLUB APORTARA EL VINO Y EL CAVA

NO TE LO PIERDAS: PARTICIPA

CARRERAS

RADIO CLUB IRATIK DE ALAVA
EA2-RCI

CROSS

EA2 - RCI

RADIO CLUB "IRATIK" DE ALAVA

PLAZA DE LA IGLESIA, 4 - 01191 - ASTEGUIETA

Club Cerrado

Por

NAVIDADES

20 de Diciembre
8 de Enero

(El Club estará abierto el: Miercoles 9 de Enero)

61 Acampada Nacional F.E.C.C.

13 al 21 de Abril de 2019

TALAVERA DE LA REINA

ORGANIZA:

Club Aire Libre Malaga-Marbella

ASAMBLEA

POR LA PRESENTE SE TE CONVOCA, A LA ASAMBLEA GENERAL - ORDINARIA DE SOCIOS A CELEBRAR, D.M. EL PROXIMO DIA 12 DE ENERO (SABADO) DE 2.019 EN LOS LOCALES DEL CLUB CAMPING CARAVANING ALAVA.

Asociación de Vecinos Sansomendi – Avda. los Huetos 22 (bajo)

FECHA: 12 de Enero de 2.019

HORA: 19:00 Horas en 1ª convocatoria
(con un tercio de los socios presentes o representados)

19:30 Horas en 2ª convocatoria
(con cualquiera que fuera el nº de socios asistentes)

NOTAS: -Si deseas exponer algún punto en la Asamblea debes hacer que nos llegue a la J.D. con fecha tope 13 de Diciembre 2.017 con el fin de poder incluirlo en el Orden del día.

fuera del orden del día no se debatirá ningún punto.

Os recordamos que las decisiones de la Asamblea nos obligan a todos a su cumplimiento aunque no estuviéramos presentes en ella por lo tanto:

ASISTE Y PARTICIPA.

Al finalizar la Asamblea se entregara un obsequio del club a todos los socios titulares asistentes a la misma.

(*un solo recuerdo, por socio)*

CENA ASAMBLEA

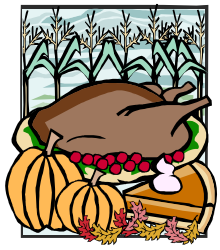

FECHA: 12 de Enero de 2.019
HORA : 22:00 Horas.
LUGAR: Restaurante Mesón Ali (Avda. de lo Huetos, 23)

Fecha tope inscripción y pago: 19 de Diciembre de 2.018

MENÚ

ENTRANTES:

Jamón Ibérico
Bloc de foie
Ensalada de ventresca y pimientos
Gambas a la plancha

SEGUNDO PLATO (a elegir uno)

Merluza rellena
Rodaballo al horno
Bacalao gratinado con tomate
Cordero Asado
Entrecot de vaca con guarnición
Confit de pato

POSTRES

Postres Variados
Vinos variados
Cava
Café y txupito

Precio 37 €uros por persona.

PAGO OBLIGADO EN EL CLUB O POR TRASFERENCIA EN LA FECHA INDICADA

MERCADILLO

SE VENDE UNA AUTOCARAVANA RENAULT 120 Cv. PERFILADA WEISBERG SCOUT. 67.000 Kms. CARROCERIA DE ALUMINIO , SUSPENSION NEUMATICA, TOLDO, PORTAMOTOS Y BICICLETAS, PLACA SOLAR, ANTENA, CAMARA MARCHA ATRÁS, TV, FRIGORIFICO TRIVALENTE DOBLE CALEFACCION, TRASFORMADOR DE LUZ, EXTRACTOR DE HUMOS, MICROONDAS, DUCHA Y BAÑOS SEPARADOS. **TELEFONO: 605. 70. 28. 67 (Javier)** **bablf30@hotmail.com**	PRECIO **33.000** **€uros**
SE VENDE PORTA BICICLETAS PARA INSTALAR EN LA LANZA DE UNA CARAVANA. DOS BICICLETAS SI ESTAS INTERESADO PUEDES PREGUNTAR POR CORRES: **TELEFONO: 636.90.20.16 (Luis Maria Corres)**	PRECIO **50 €uros.**

SERVICIOS

SE ALQUILA PLAZA DE PARKING EN PABELLON CERRADO EN EL PUEBLO DE OREITIA. DISPONE DE TOMA DE LUZ, AGUA Y DESAGUE. **TELEFONO: 662. 05. 40. 51 (Ricardo)**	Autoca 50 Carav. 47 **€uros**
SE ALQUILAN PLAZAS DE PARKING EN PABELLON CERRADO Y VIGILADO 24 H. PARA CARAVANAS Y AUTOCARAVANAS EN LA ZONA DE AMURRIO, DISPONE DE LUZ AGUA Y ARQUETA PARA AGUAS GRISES. **TELEFONO: 647. 45. 16. 52 (Joseba)**	PRECIO 50 **€uros**
SE ALQUILA PLAZA PARA GUARDAR CARAVANA EN BARRACHI. DISPONE DE BAÑO, TOMA DE AGUA, TOMA DE LUZ Y DESAGUE. **TELEFONO: 629. 45. 76. 76 (Preguntar por Javier)**	PRECIO **100** **€uros**
SE ALQUILAN PLAZAS EN PABELLON DE 500 metros PARA GUARDA DE CARAVANAS Y AUTOCAS EN LA LOCALIDAD DE LANGARICA CERCA DE SALVATIERRA, TAMBIEN HAY ESPACIOS MAS PEQUEÑOS PARA GUARDAR CARROS TIENDA, MOTOS O QUADS. DISPONE DE: LUZ, AGUA Y FOSA SÉPTICA PARA VACIADO AGUAS GRISES Y NEGRAS. **TELEFONO: 626. 00. 42. 36 (Ramón)**	PRECIO **45** **€uros**
SE ALQUILAN PLAZAS PARA GUARDAR CARAVANAS-AUTOCARAVANAS EN PABELLÓN EN EL PUEBLO DE OREITIA **INTERESADOS: 945. 40. 04. 06 (Bernardo)**	PRECIO **50** **€uros**
SE OFRECE PABELLÓN DE 400 M. PARA GUARDAR CARAVANAS (Abstenerse Autocaravanas – Es solo para caravanas) EN EL PUEBLO DE NARVAJA. DISPONE DE UN BUEN ACCESO AL MISMO, TAMBIEN DISPONE DE FOSO, COMPRESOR DE AIRE Y OTROS. NOS INFORMAN LOS RESPONSABLES DE ESTE PABELLÓN QUE HAN HABILITADO OTRO EN EL MISMO PUEBLO CON CAPACIDAD PARA 15 APARCAMIENTOS TANTO CARAVANAS COMO AUTOCARAVANAS. **TELEFONO: 945. 31. 26. 45– 699. 15. 47. 60 (Amaia)**	PRECIO 42 **€uros.**
SE OFRECE PABELLÓN PARA GUARDAR CARAVANAS-AUTOCAS ENCHINCHETRU (cerca de Alegría y Adana) DISPONE DE SERVICIOS DE VACIADO DE AGUAS GRISES Y QUÍMICO. **TELEFONOS: 609. 43. 85. 86 (Jesús) – 626. 08. 40. 95 (Javier)**	PRECIO 36 **€uros**
SE GUARDAN CARAVANAS Y AUTOCARAVANAS, EN EL PUEBLO DE SALVATIERRA, CUBIERTO, SERVICIOS, ENTRADA Y SALIDA LAS 24 H. CAPACIDAD PARA 12/14 VEHÍCULOS **TELEFONO: 607. 80. 46. 18 (José Antonio)**	PRECIO 60 **€uros.**

SERVICIOS

SE ALQUILA PABELLÓN PARA GUARDAR AUTOCARAVANAS EN EL PUEBLO DE EGUILETA (12 Kms.) DISPONE DE TOMAS DE LUZ REPARTIDAS POR EL PABELLÓN, ZONA PARA VACIADOS DE AGUAS GRISES Y QUÍMICOS. ESTE MISMO PROPIETARIO ABRIÓ UN NUEVO PABELLON **INTERESADOS: 620. 84. 90. 50 (Antonio)**	PRECIO 42 € autocaravana 40 € caravanas
SE ALQUILAN PLAZAS EN PABELLÓN PARA GUARDAR CARAVANAS AUTOCARAVANAS MUY CERCA DE VITORIA EN VILLAFRANCA A (8Kms.) DE VITORIA. **INTERESADOS: 615. 31. 57. 75 (Agustín)**	PRECIO **A convenir**
SE ALQUILAN PLAZAS PARA GUARDAR CARAVANAS-AUTOCAS EN PABELLÓN CERCA DE MIRANDA DE EBRO EN (BUGEDO). ALARMA CONECTADA A CENTRAL. **INTERESADOS: 659. 57. 47. 91 (Cesar)**	PRECIO 40 **€uros.**
SE ALQUILAN PLAZAS PARA GUARDAR CARAVANAS – AUTOCAS EN PABELLÓN EN EL PUEBLO DE ALEGRIA DE ALAVA. SERVICIOS DE LLENADO Y VACIADO. DISPONE DE LUZ. **INTERESADOS: 945. 40. 04. 52 (Javier y Pili)**	PRECIO 50 **€uros.**
SE ALQUILAN PLAZAS PARA GUARDAR CARAVANAS – AUTOCAS EN PABELLÓN CUBIERTO EN EL PUEBLO DE OREITIA (10 Kms. de Vitoria). TOMAS DE LUZ, TOMAS DE AGUA, SERVICIOS CON W.C. **INTERESADOS: 945. 26. 22.11 – 639. 50. 60. 29 (José Ramón)**	PRECIO 45 caravas 50 autocas **€uros**
SE ALQUILAN PLAZAS PARA GUARDAR CARAVANAS – AUTOCAS PABELLÓN EN EL PUEBLO DE MONTEVITE. DISPONE DE TOMAS DE CORRIENTE, TOMA CARGAR AGUA Y ESTA ESTUDIANDO EL PONER ZONA DE VACIADO DE AGUAS NEGRAS. **INTERESADOS: 615. 76. 94. 32 (Rubén)**	PRECIO 50 **€uros**
SE ALQUILAN PLAZAS PARA GUARDAR CARAVANAS MUY CERCA DE VITORIA EN EL PUEBLO DE ARBULO. **INTERESADOS: 945. 12. 05. 47 - 606. 05. 60. 55 (Preguntar por Jorge)**	PRECIO 55 **€uros**
SE ALQUILAN PLAZAS DE GARAGE PARA AUTOCARAVANAS. ZONA DE ALIGOBEO (a 1 minuto de la parada del Bus y 5 del Tranvía) **INTERESADOS: 636. 47. 78. 82 – 628. 54. 62. 97**	PRECIO 60 **€uros**

Café Morgan
948330420
Sierra de Andia 23
Frente al area de autocaravanas
y el mercadona de Lakua
PINTXO-POTE
JUEVES Y VIERNES
Viernes corte de Jamón a cuchillo.
Desayunos, bocadillos y platos combinados.
Abierto desde las 07:00h

Muebles y decoración
Movilidad eléctrica
La casa de las compras
Diseño, calidad y precios bajos
https://lacasadelascompras.es
Perfumería y cosmética
distribuidor xiaomi
Xiaomi

AUTOCARAVANASNORTE.COM

Grupo Cars & Caravans

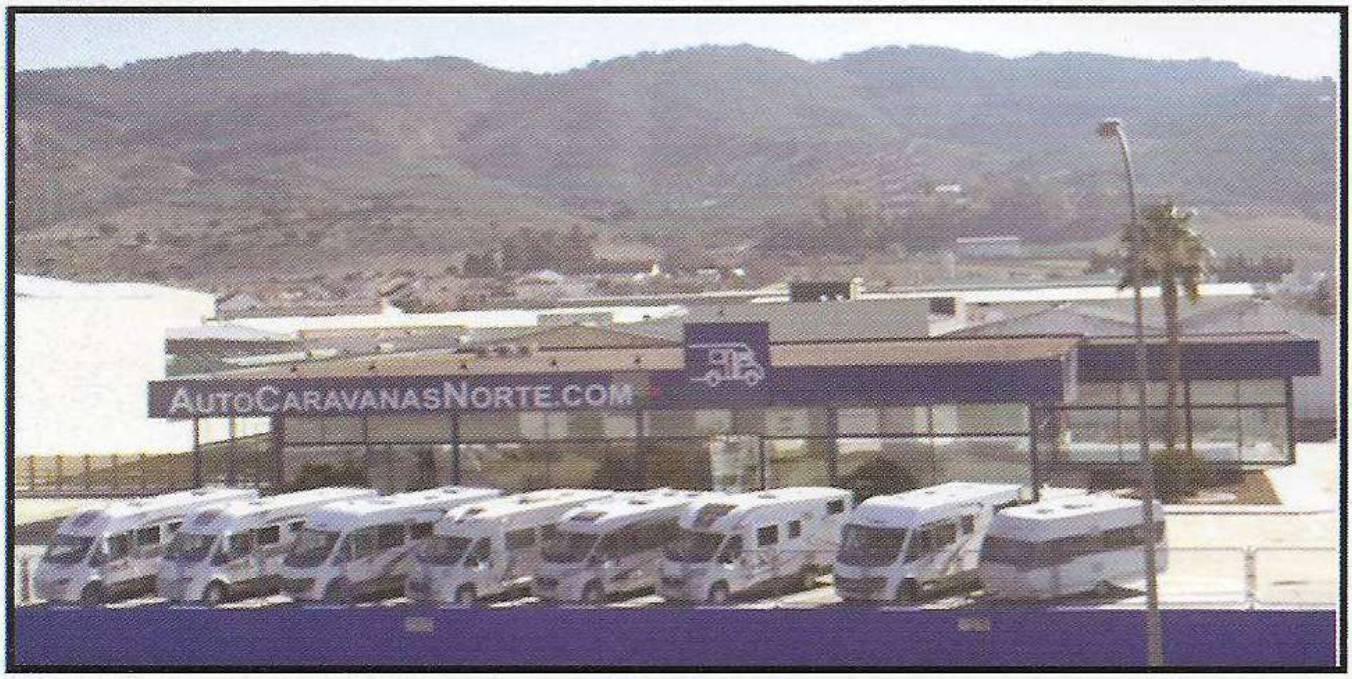

POLIGONO INDUSTRIAL SUBILLABIDE
C/ TRATADO DE PARIS, 3
01230 NANCLARES DE LA OCA - ALAVA

POLIGONO INDUSTRIAL ANTEQUERA
C/ SAN CRISTOBAL, 1
29200 ANTEQUERA - MALAGA

VITORIA: 945. 157. 077 - ANTEQUERA: 951. 137. 413

www.autocaravanasnorte.com - E-mail: info@autocaravanasnorte.com

carthago Das Reisemobil. · MOBILVETTA · Hobby · CARAVELAIR · McLOUIS · Challenger · elnagh