ACAMPADA

BOLETIN - 183

ENERO-FEBRERO-MARZO - 2.014

Club Camping Alava Caravaning

Miembro de la Federación Española
De Camping y Caravaning

DEPOSITO LEGAL VI-297/86

EJEMPLAR GRATUITO

DOMICILIO SOCIAL

AVENIDA DE LOS HUETOS Nº 22 (Sansomendi)
01010 – VITORIA-GASTEIZ

REGALOS PAIS VASCO
OPARIAK EUSKAL HERRIA
SOUVENIRS-PRESENTS-礼物

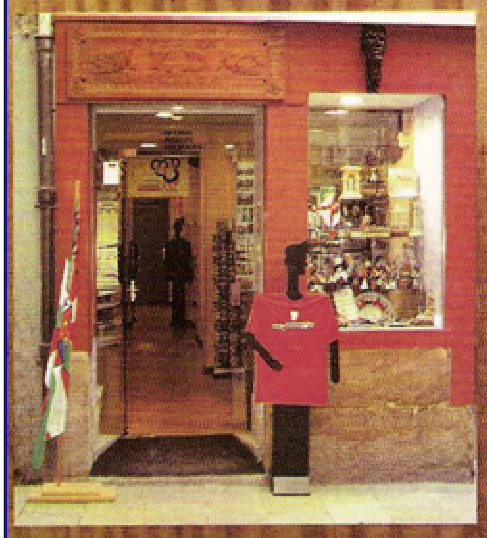

Kirol didac

C/ CUCHILLERIA, 21
TFNO: 945 124 187
VITORIA-GASTEIZ
Abierto todos los días, incluído festivos

REGALOS PAIS VASCO
OPARIAK EUSKAL HERRIA
SOUVENIRS-PRESENTS-礼物

POSTAS, 45
TFNO. 945 277 951
VITORIA-GASTEIZ

CLUB CAMPING CARAVANING ALAVA

APDO. 3279
C.P. O1080

Avda. de los huetos, 22 (bajo)
(Asociación de vecinos Sansomendi)
01010 – VITORIA – GASTEIZ

TFNO: 945. 13. 45. 45
(Contestador Automático)

EL CLUB CAMPING CARAVANING ALAVA NO SE IDENTIFICA NECESARIAMENTE CON EL CONTENIDO DE LOS ARTICULOS Y OPINIONES QUE SE PUBLICAN EN EL PRESENTE BOLETÍN.

LA RESPONSABILIDAD SERÁ ÚNICA Y EXCLUSIVAMENTE DEL AUTOR O AUTORES DE LOS MISMOS.

SUMARIO

PORTADA – PUBLICIDAD

Sumario……. 1
Editorial……. 2-3
Acampada Halloween…….. 4-6
Ruta Pesquera-Orbaneja…. 7
Ruta Astigarraga-Hondarribia 8
Programa de rutas…… 9

Calendario de Acampadas. 10

Acampada San Prudencio… 11
Acampada Nacional (insc.). 12
Acampada Nacional (viajes) 13
Acampada en Berceo…… 14
Ruta de las hoces…….. 15
Acampada Fin temporada.. 16-17
Mercadillo…..... 18
Servicios (1)..... 19
Servicios (2)…… 20

CONTRAPORTADA-PUBLICIDAD

www.caravaningalava.org

EMAIL:
cccaravaningalava@yahoo.es

LOCAL SOCIAL
(Se abre el primer y tercer miércoles)
(de cada mes)
HORARIO: 19:30 a 21:30

BOLETÍN Nº 183 | **ENERO-FEBRERO-MARZO – 2.014**

EDITORIAL

(Por: Carlos Mediavilla – Presidente del C.C.C.A.)

Comienza una nueva andadura del club que esperamos de todo corazón sea de gran participación por parte de todos los socios, seguiremos en la misma tónica, con dos acampadas al mes una en los sitios habituales y otra con rutas como las ya llevadas a cabo durante el pasado año, estas rutas están diseñadas para que puedan acudir tanto autocaravanas como caravanas; también nos apuntaremos a las diversas acampadas a las que somos invitados por otros clubes y que siempre que lleguen a tiempo serán incluidas en nuestras propuestas para los socios. En estas acampadas se tratará de darles animación de todo tipo con: comidas, concursos, talleres, etc.., para que el personal de rienda suelta a su imaginación, estamos abiertos a todo tipo de sugerencias, siempre que sean factibles el celebrarlas en un fin de semana que es lo que suele durar las acampadas normalmente, se dijo en la asamblea que si algún socio propone celebrar alguna acampada en las fechas que queden libres, nos lo comunique, pero aportando ya un mínimo de gente dispuesta a acudir a la misma, el club la gestionará y si es factible se celebrará.

Otra cosa que podréis comprobar en breve, es el cambio de nuestra tradicional página web, se ha hecho nueva, mucho más funcional y con mayor contenido; se han añadido: apartados de bricolajes, información de áreas, información de rutas, acceso a diversas revistas sobre el camping y nuestro mundo del Caravaning y en los temas habituales mucho más sencillos de manejar: Mercadillo, Fotos, Información del club, links. Este cambio de la página web se presentó a la Asamblea que lo aprobó por unanimidad.

(www.caravaningalava.org) - (www.caravaningalava.esy.es)

Otra información es, que este boletín pasa de ser: Bi-mensual a Trimestral, para las informaciones que no lleguen a tiempo al boletín, consultar la página web, donde se volcará nada más llegar.

TELEFONOS DE INTERES

Todas las Urgencias: 112
Ertzaintz: 112
C. Nacional Policía: 091
Policia Municipal Vitoria: 092
Información Ciudadana: 010
Zuzenean: 012

<u>Anulación de tarjetas</u>:

VISA: 91. 597. 21. 00
SERVIRED: 91. 519. 21. 00
RED 6000: 945. 16. 20. 00
4-B: 91. 726. 00. 00
AMERICAN EXPRESS: 91. 572. 03. 03

ACAMPADA

HALLOWEEN

Por: Carlos Mediavilla

El camping de Haro nos dio acogida con un buen precio para celebrar esta acampada del miedo y el terror **(gracias Carlos)** y el que no paso miedo es porque estaba ciego de vinos de las rondallas al pueblo o porque era el que portaba la motosierra, je.., je.., en fin fue un fin de semana muy intenso que las 19 personas de las OCHO familias asistentes supieron aprovechar a tope.

Como viene siendo habitual, se preparó una comida popular, consistente en una alubiada con sus correspondientes tropiezos, costilla, panceta, oreja, tocino y morcilla, viandas de las que los asistentes a la acampada dieron buena cuenta, señal de que estaban para chuparse los dedos, bien por los cocineros/as.

A continuación podéis ver algunas imágenes de esta alubiada, y además es curioso después de la comida y durante los festejos que continuaron dentro de la karpa, no olia raro ni a podrido, tendré que pedir la receta.

Caras de satisfacción

Y barrigas llenas……

Tertulia de medio rancho…

Pincha discos aracnido

Brujas a toda escoba y esqueletos sobre bicicletas (todo un espectáculo)

El sábado se preparó el baile de los espectros **(algunos les sobraba la máscara)**

Uno de los concursos mas esperados fue el CONCURSOS DE PINCHOS, y la verdad, es que la gente se lo curró a tope; teníamos pinchos de todo tipo dulces, salados, para diabéticos…, La presentación y la originalidad, era de concurso Internacional, y en cuanto al sabor..… ni os cuento, la próxima vez tendréis que asistir a la acampada y sabréis lo que es ARTE en estado puro.

Un pequeño muestrario del arte de los participantes en el concurso pinchero

VENTA - REPARACIONES - INSTALACIÓN

PERSIANAS ALESA

MADERA
ALUMINIO
PLÁSTICOS
MOTORIZADAS
CORTINAS

C/ PERÚ, 3
01013 VITORIA-GASTEIZ
Teléfono y fax:
945 20 06 23

SANMAR

TRACCION, S.L.

ENGANCHES
PORTABICICLETAS
PORTACANES
REMOLQUES
ACCESORIOS DE CARAVANAS

ZUBIBARRI, 5 • TELEFONO-FAX: 945 28 35 84 • VITORIA - GASTEIZ

PESQUERA Y ORBANEJA

IGLESIA DE SAN ESTEBAN

ENTRADA A PESQUERA DE EBRO

Afueras de Orbaneja del Castillo

Nacimiento del rio en el centro del pueblo

Son fantásticas las cascadas que recorren el pueblo desde su nacimiento al rio

14 - 15 - 16 de Febrero de 2.014

ASTIGARRAGA - HONDARRIBIA

SIDRERIA ASTIGARRAGA

MENU TIPICO DE SIDRERIA
(Tortilla de Bacalao, Chuleton, Queso, Membrillo y Nueces)

El famoso faro de Higuer

El Castillo de San Telmo

Vista del puerto de Hondarribia

7 - 8 - 9 de Marzo de 2.014

RUTA: Pesquera y Orbaneja

Viernes por la tarde: Concentración de los vehículos el viernes y dormir en Pesquera. Paseo por el pueblo y cena.

Sábado mañana: excursión por el borde del Ebro, con bocatas bajo el brazo, hay varias rutas por elegir, unas son más largas que las otras. Se puede dormir en Orbaneja del Castillo.

Domingo: Se puede visitar el pueblo de Tudanca y si hay tiempo Polientes, no está lejos y merece la pena visitarlo.

Después de comer despedida y vuelta a casa

RUTA: Sidreria Astigarraga – Hondarribia

Viernes por la tarde: Concentración de vehículos asistentes en el aparcamiento de la sidrería, A continuación cena en la misma. cena típica de sidrería: Tortilla de bacalao, bacalao frito con pimientos verdes, chuletón y queso con membrillo y nueces, todo ello regado con sidra. Precio orientativo 30 €. Por persona.

LA ASISTENCIA A LA CENA ES OBLIGATORIA

Sábado a la mañana (no muy temprano) nos encaminaremos hacia Hondarribia, aparcamiento en el área, visita y poteo por la villa, y después comida en comunidad, siesta y alguna partidita que otra, pincho-pote de tarde y cena de asistentes.

Domingo: Visita al Faro de Higuer y Castillo de San Telmo, desde donde se tienen unas extraordinarias vistas de la bahía del Txingudy (Irun, Hendaia, Hondarribia)

Toda la vida mirando ATRÁS, a nuestra espalda al sacar dinero del Cajero para que no nos robasen, y resulta que había que mirar al frente.

ACAMPADAS

PROPUESTAS POR EL CLUB

MES DE FEBRERO

14 al 16 Febrero …. Ruta por Pesquera y Orbaneja del Castillo
(Información página 7-9)

INVITACION CAMPING DE VILLAMAÑAN

21 al 23 de Febrero: Acampada de la Matanza
(ver programa y precios en Tablon de Anuncios de nuestra WEB)
(TAMBIÉN EN NUESTRO CLUB) **(Subvencionada)**

MES DE MARZO

7 al 9 de Marzo….. Ruta Sidrería Ventas de Astigarraga Hondarribia) **(Información página 8-9)**

14 al 16 de Marzo…… Acampada del chorizo
(por determinar el camping)

21 al 23 de Marzo…… Acampada en el pueblo de Berceo.
(Camping Berceo)
(Subvencionada)

(NOTA.- Estas dos últimas acampadas pueden permutarse en las fechas caso de coincidencia entre las mismas)

==========

Todas estas acampadas pueden sufrir cambios, por diferentes causas para confirmarlo, pásate por el club, llama por teléfono o consulta nuestra página WEB, donde publicaremos estos cambios, si es que los hay.

18ª ACAMPADA
SAN PRUDENCIO

FECHAS PREVISTAS

13 – 14 – 15 JUNIO 2.014

(Se podría entrar el jueves día 12 por la Mañana y salir el lunes 16 a las 12 horas)

El Jueves a la tarde hay un fabuloso Pincho-Pote por los bares del pueblo.

ALEGRIA DE ALAVA

LOS PERMISOS PARA ESTA CELEBRACIÓN ESTAN CONCEDIDOS, PERO PENDIENTES DE UNOS DETALLES DE ÚLTIMA HORA, A SOLUCIONAR POR EL AYTTO. Y QUE DE NO SOLUCIONARSE HARÍAN INVIABLE LA ACAMPADA EN ESTE BONITO PUEBLO.

56 Ronda

concentración nacional fecc

Recinto Ferial
Ronda – Málaga
12 al 20
Abril / 2014

BOLETIN DE INSCRIPCION

CLUB:	**Nº C.C.I.**

DATOS PERSONALES DE INSCRIPCION

Nombre	Apellidos	D.N.I.	Fecha nacimiento

DATOS DE CONTACTO

DIRECCIÓN POSTAL (CALLE, NUMERO, CODIGO POSTAL, LOCALIDAD, PROVINCIA)
_____
_____

DATOS DE LA INSTALACION

MATRICULA VEHÍCULO:	TIPO DE INSTALACIÓN:

AUTOLIQUIDACION

ASISTENTES			**EXCURSIONES**		
ADULTOS (mayores de 14 años)	_____x 75€	_____ €	Excursión 1 - ***Pueblos Blancos***	_____x 35 €	_____€
JÓVENES (de 10 a 13 años)	_____x 35€	_____ €	Excursión 2 - ***Sierra de Cadiz***	_____x 35 €	_____€
NIÑOS (menores de 9 años)	_____	Gratis	Excursión 3 - ***Costa***	_____x 35 €	_____€
TOTAL (A)		_____ €	**TOTAL (B)**		_____€
			TOTAL GENERAL (A+B)		_____€

Fecha: Firma:

El interesado es responsable de las actuaciones del resto de los inscritos en su boletín de inscripción y se compromete a cumplir con el Reglamento de Acampadas / Concentración de la FECC. La colocación de las instalaciones se hara siguiendo la Normativa sobre Seguridad que dicte Protección Civil.
El plazo de inscripción finalizará cuando se cubra el cupo de instalaciones. Si no se cubre finalizará el 20 de Febrero de 2014
No se devolverá el importe de la inscripción después del cierre del plazo establecido. Solo se devolverá el importe de la inscripción por motivos de enfermedad grave o por defunción de un familiar de primer grado.
En cumplimiento con lo establecido en la Ley Orgánica 15/1999, de protección de datos de carácter personal, el interesado queda informado y acepta la incorporación de sus datos personales en ficheros informáticos existentes en la sede del Club Aire Libre C.C. Prov. Málaga-Marbella, destinados exclusivamente a la gestión de la Concentración Nacional
Las inscripciones se harán solo a través de los Clubes.

Más información : www.nacionalronda2014.es

Club Aire Libre CC Provincial Málaga-Marbella
C/ Limonero nº 9, escalera derecha 2ºA - 29730 - Rincón de la Victoria (Málaga)
Teléfonos de contacto: 952403826 - 629502244

PROGRAMA DE EXCURSIONES

Nº 1.- Pueblos Blancos

Setenil de las Bodegas, Grazalema, Zahara de la Sierra, Ruinas de Acinipo, Visita Bodega en Ronda.

Incluye las visitas, guía acompañante y almuerzo.
Precio: 35,00 euros por persona.

Los pueblos blancos se caracterizan por su arquitectura tradicional y estrechas calles de casas encaladas.

Nuestro tour incluirá visitas a los pueblos más representativos de la zona.

***Setenil de las Bodegas**, pueblo singular donde los haya, con las casa debajo de la montaña, una calle está completamente rodeada de montaña.*

***Zahara de la Sierra**, pueblo blanco en un enclave que domina toda la comarca, con vistas impresionantes.*

***Grazalema**, un pueblo que hay que visitar, pueblo blanco por autonomasia de la provincia de Cádiz, famoso por su gran pinsapar.*

En nuestra visita al sitio arqueológico de Acinipo, vamos a ser capaces de ver la evolución de la antigüa ciudad romana desde su pico más alto, (cuando era más importante que la ciudad de Ronda) a su decadencia. Hay restos de un teatro, un foro o plaza principal, y los edificios públicos, como los baños romanos.

***Bodegas de Ronda**, visitaremos una de las tantas bodegas que han proliferado por la comarca de Ronda, con prestigiosos vinos y de calidad.*

Club Aire Libre CC Provincial Málaga-Marbella
C/ Limonero nº 9, escalera derecha 2º A – 29730 - Rincón de la Victoria (Málaga)
Teléfonos de contacto: 952403826 - 629502244

ACAMPADA EN BERCEO

El próximo mes de Marzo (días 21, 22 y 23 de Marzo) realizaremos nuestra acampada mensual en el camping de Berceo (situado en la misma localidad de Berceo, coordenadas N 42º 20' 09" / O 2º 51' 07")

Viernes 21 de Marzo.

- 17:00 Llegada y acomodo de participantes.
- 21:00 Cena.
- 22:30 Noche de terror (viernes 13. Prohibido traer motosierras)

Sábado 22 de Marzo.

- 10:00 Dianas y desayuno. (cada uno el suyo, se admiten invitaciones)
- 11:00 Acomodo de participantes rezagados
- 13:00 *Sesión Vermut* amenizada por los asistentes
- 14:30 *Patatas con chorizo (a sufragar entre todos los participantes)*
- 16:30 Comienzo *campeonato* de Mus, Tute, Brisca, Parchís, Petanca, Ronquidos, etc. y para los peques juegos infantiles.
- 18:00 *Taller de fofuchas (si la persona que va a realizar el taller ese día puede acudir, si no se buscara un taller alternativo) imprescindible apuntarse cuando se realice la inscripción para conocer la necesidad de material.*
- 21:30 *Cena* de traje (cada uno lo suyo y todos juntos).
- 23:00 *Cuentame…… (se verá el tema a tratar/debatir)*

Domingo 23 de Marzo.

- 10:00 Dianas y desayuno.
- 11:00 *Visita a la localidad de Berceo o a San Millán de la Cogolla*
- 13:30 *Sesión Vermut* amenizada por los asistentes.
- 15:00 *A comer, todos juntos*

17:00 Entrega de Diplomas y cierre de la acampada

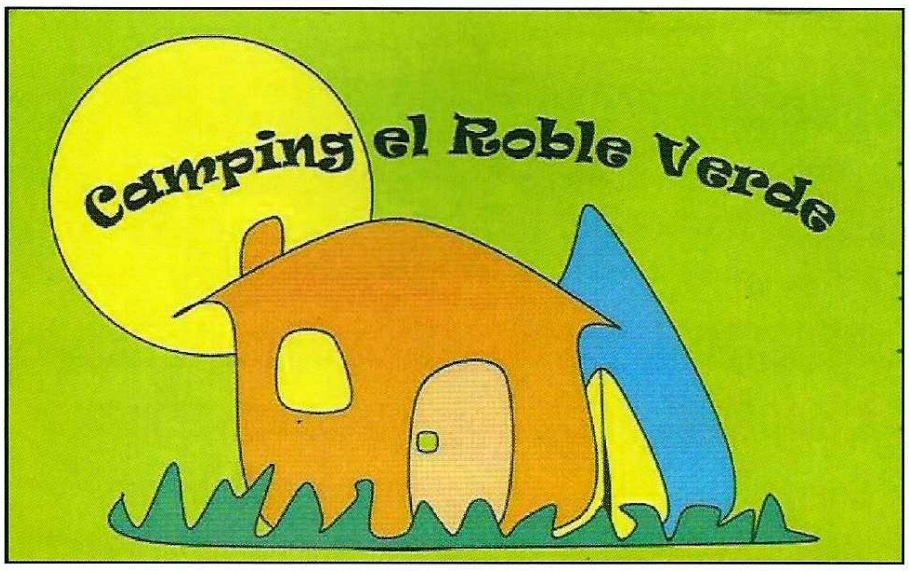

www.campingelrobleverde.com

- 120 Parcelas de entre 120 y 30 m. con servicios de luz, agua, desagüe.
- 9 Bungalows
- Piscina climatizada cubierta.
- Bar y Restaurante (945 06 33 53) (con menú del día)
- Area recreativa, zona de juegos y columpios.
- Ofertas de actividades de ocio.
- Bosque.
- Supermercado.

CARRETERA A-3322 - KM. 24
01428 - POBES - Nuvilla (Alava)
Tel. 945 06 33 50

R.G.V.
CENTRO DE RECICLAJE

REGENERACIÓN DE CARTUCHOS DE IMPRESORA

ECONOMÍA • ECOLOGÍA • CALIDAD • SERVICIO

Somos Gestores Homologados por el Gobierno Vasco

Horario: de lunes a viernes: 9,30 a 14,00 h. / 15,30 a 20,00 h.

C/ Badaya, 5 • 01012 VITORIA-GASTEIZ • Tel.: 945 14 57 24 • Fax: 945 14 92 28
E-mail: recicladosrgv@gmail.com - www.rgvreciclados.com

cafeteria GAROKA

ESPECIALIDADES:

Cafés y desayunos
Tortillas y pinchos

ABIERTO A PARTIR DE LAS 7 DE LA MAÑANA

TE ESPERAMOS

Castillo de Fontecha, 3 - Ariznavarra
Teléfono 945 13 20 47 • VITORIA-GASTEIZ

Ruta de las hoces

(Por Laureano – Socio 720)

El pasado mes de Octubre realizamos una ruta por las Hoces del río Duratón, las Hoces del río Riaza y el cañón del río Lobo.

Pero que entendemos por hoces: Una **hoz** es un valle generalmente estrecho, limitado por paredes altas de roca, especialmente si constituye el cauce de un río. De la forma en curva le viene el nombre por semejanza la cavidad bucal (del latín *faux*), siendo así su etimología similar a la de garganta.

Se pueden originar por la dinámica fluvial, debido al descenso del nivel de base o por la erosión remontante del río principal y por fenómenos kársticos, producidos por la incisión de una corriente fluvial más la karstificación.

En nuestro territorio tenemos bastantes de gran interés ecológico, por la gran variedad de flora y fauna que en ellos alberga, pudiendo realizar paseos por ellos sin demasiada dificultad.

Nuestra ruta la empezamos el día 24 de Octubre en Sepúlveda, Lugar que elegimos para agruparnos las 5 instalaciones que nos habíamos apuntado (lamentablemente, al final solo pudimos acudir 3)

La ruta discurrió sin contratiempos, en la que se alternar los paseos por las diferentes Hoces, (donde pudimos contemplar numerosas colonias de Buitres, Rebecos, etc), visitas a diferentes localidades (Sepúlveda, Pedraza, Ermita de San Frutos, Montejo de la Vega, Maderuelo, Burgo de Osma, Ermita de San Bartolomé, etc) y para no variar, también pudimos degustar los caldos y comidas típicas que nos ofrecieron (incluido un buen cordero)

De esta ruta destacar que nos ha abierto la puerta a profundizar más en estos parajes, pues debido al escaso tiempo disponible solo nos adentramos en las Hoces, dejando la puerta abierta a poder repetir y realizar otras rutas diferentes (incluso en piragua).

Destacar que durante la realización de la ruta, celebramos el cumpleaños de nuestro compañero Alfonso, a quien agradecemos la labor realizada como guía y artífice de esta ruta.

La descripción del viaje la podéis ver en nuestra página web en el apartado de rutas.

ACAMPADA

Fin de Año

Todos los años se suele celebrar en el club el fin de la temporada, cada uno llevaba un plato de comida, pinchos, tortilla, embutido, y otras ofrendas que cada socio aportaba y que se degustaba entre todos.

Este año decidimos que igual era mejor celebrar una acampada final para cerrar el año y elegimos el Camping Ibaya por la cercanía, aunque al bueno de Gumer gestor del camping actual le queda mucho trabajo por hacer para poner el Camping a pleno rendimiento.

Aunque estuvieron un tanto apretados al final del camping, con buena voluntad ya se sabe……, en fin….. que en total 10 familias y 25 personas se atrevieron a desafiar las gélidas temperaturas nocturnas y diurnas.

Se preparó un extenso programa para disfrutar de la acampada, aunque no se cumplió del todo, así eché en falta el belén viviente, con lo que yo hubiera dado por ver a Patxi en pañales haciendo de niño Jesús. Tampoco se llevó a cabo el ESPECIAL INFORMATIVO: LA NAVIDAD.

Extenso dialogo para llevar entre los acampados, una pena, pues el curro que se llevó Lauren para prepararlo fue arduo y trabajoso, no os preocupéis que lo leereis ya que lo colgaremos en la web.

Lo que si se celebró fue la cena con cantico de villancicos, y campanadas de media noche y se cantó el villancico del club, creación de nuestra amiga Maite y que publicamos a continuación, y luego música disco y cubatas hasta las tantas.

El domingo para terminar la acampada también se celebró una comida con todos los acampados y otros que no lo estábamos, nos comimos unos corderos y unos cochinillos en las karpas del club montadas al efecto.

Con ello dimos por terminada esta acampada de fin de año, y nos despedimos hasta el año próximo en que esperamos reanudar todas estas acampadas, dotándolas de nuevas actividades.

ESTA NOCHE ES LA ACAMPADA QUE DARÁ LAS CAMPANADAS
EN EL CLUB CAMPING DE ALAVA HACEMOS MUCHAS CHORRADAS
CANTA; RIE; BEBE; DEJATE DE ROLLOS;
DISFRUTA DEL CAMPING; NO ME MONTES POLLOS.
O DE RUTA O DE CAMPING NOS IREMOS DE EXCURSIÓN:
EN CARAVANA O AUTOCA; DISFRUTAMOS UN MONTON.
COGE LA MALETA: GUARDA LA COMIDA
VAMONOS RODANDO QUE TENEMOS PRISA
PERO LO QUE MAS NOS GUSTA; DE TODAS ESTAS SALIDAS;
ES MARCHARNOS POR LOS BARES; DEGUSTANDO SUS BEBIDAS.
PIDE UNA CERVEZA; VINO O KALIMOTXO;
LLENA BIEN EL VASO ¡QUE “TUFARRAS” SOMOS¡

ESTAMOS DE ACAMPADA ; EN EL CAMPING “IBAIA”
Y AUNQUE HACE MUCHO FRIO HAREMOS LA RONDALLA
TODOS EN VUESTRAS CASAS; ESTAIS MUY FELICES;
HASTA QUE LOS DEL CORO OS TOCAMOS LAS NARICES.
ASI; ASI; ASI ME GUSTA A MI
CON LA CASITA A CUESTAS IREMOS POR AHÍ;
Y SI NOS ABURRIMOS TENEMOS “PA” ELEGIR….
PETANCA, MUS O BAILE O JUGAR AL PARCHIS (BIS)
QUEREMOS DESPERTAROS; CAMPISTAS DORMILONES
CON VINO CALENTITO; QUE ALEGRA SINSABORES
PERO SI NO OS GUSTA; AQUÍ NO PASA NADA;
NOS DAIS BUENA PROPINA Y SE VA LA RONDALLA.
ASI; ASI; ASI ME GUSTA A MI
CON LA CASITA A CUESTAS IREMOS POR AHÍ;
Y SI NOS ABURRIMOS TENEMOS “PA” ELEGIR
PETANCA, MUS O BAILE O JUGAR AL PARCHIS (BIS)

MERCADILLO

SE VENDE AUTOCARAVANA KNAUS SPOR TRAVELLER 511 2.8 idtd, CON 110.000 Kms. 12 cv. LIBRO DE REVISIONES AL DIA, 4 PLAZAS DE DIA Y 4 DE NOCHE, DIRECCION ASISTIDA, ESPEJOS CALEFACTABLES ELECTRICOS, ELEVALUNAS ELECTRICOS, RADIO CD, PLACA SOLAR, NEVERA trivalente CALEFACCIÓN TRUMA CON SISTEMA ANTICONGELACION, ANTENA DIGITAL ORIENTABLE, COCINA DE TRES FOGONES, FREGADERO, AMPLIO ESPACIO DE ALMACENAMIENTO, DESPENSA, BAÑO COMPLETO, AGUA CALIENTE, OSCURECEDORES EN TODAS LAS VENTANAS. AUTENTICOS ACABADOS KNAUS. MEDIDAS: 5225 – 2300 – 3300 PORTABICIS - PORTAMOTOS, Y OTRO JUEGO DE RUEDAS. SE ACEPTA CUALQUIER TIPO DE PRUEBA. **TELEFONO: 660. 65. 26. 89 (Preguntar por Ruben)** **(15)**	PRECIO **22.500 €uros**
SE VENDE CARAVANA SUN-ROLLER PORTOFINO, DEL AÑO 2000. DE 750 Kg. TOTALMENTE EQUIPADA **INTERESADOS: 673. 92. 88. 79 (Preguntar por Jesús)** **(16)**	PRECIO **8.000 €uros**
SE VENDE AUTOCARAVANA BENIMAR FIAT DUCATO 1.9 TDI, 5 PLAZAS PARA DORMIR, BAÑO CON PLATO DE DUCHA, W.C., COCINA FREGADERO, NEVERA, CALEFACCIÓN, TOLDO, PORTABICIS, RADIO-CD, BACA CON ESCALERA, ARCON, DEPOSITOS DE AGUA SANITARIA Y AGUAS GRISES. AÑO 97 – 125.000 Kms. (siempre en garaje, ITV pasada, Ruedas delanteras nuevas) **INTERESADOS: 945. 27. 00. 96** **(17)**	PRECIO **16.000 €uros**

Recordar: Que presentando el carnet internacional del club obtendrás un 10% de descuento en el precio de los accesorios adquiridos en:

CENTRO CARAVANING GORBEA

TAMBIEN DISPONEMOS EN EL CLUB DE VALES DESCUENTO DEL CENTRO CARAVANING GORBEA

Y

AUTOCARAVANAS NORTE

SERVICIOS

SE ALQUILAN PLAZAS PARA GUARDAR CARAVANAS MUY CERCA DE VITORIA EN EL PUEBLO DE ARBULO. **TELEFONO: 945. 12. 05. 47 - 606. 05. 60. 55 (Preguntar por Jorge)** **(1)**	PRECIO 55 **€uros**
SE OFRECE PABELLÓN DE 400 M. PARA GUARDAR CARAVANAS, (Abstenerse Autocaravanas – Es solo para caravanas) EN EL PUEBLO DE NARVAJA. DISPONE DE UN BUEN ACCESO AL MISMO, TAMBIEN DISPONE DE FOSO, COMPRESOR DE AIRE Y OTROS. NOS INFORMAN LOS RESPONSABLES DE ESTE PABELLÓN QUE HAN HABILITADO OTRO EN EL MISMO PUEBLO CON CAPACIDAD PARA 15 APARCAMIENTOS TANTO CARAVANAS COMO AUTOCARAVANAS. **TELEFONO: 945. 31. 26. 45– 699. 15. 47. 60 (Amaia)** **(12)**	PRECIO 42 **€uros.**
SE OFRECE PABELLÓN PARA GUARDAR CARAVANAS-AUTOCAS EN CHINCHETRU (cerca de Alegria y Adana) DISPONE DE SERVICIOS DE VACIADO DE AGUAS GRISES Y QUÍMICO. **TELEFONOS: 609. 43. 85. 86 (Jesús) – 626. 08. 40. 95 (Javier)** **(11)**	PRECIO 36 **€uros**
SE GUARDAN CARAVANAS Y AUTOCARAVANAS, EN EL PUEBLO DE SALVATIERRA, CUBIERTO, SERVICIOS, ENTRADA Y SALIDA LAS 24 H. CAPACIDAD PARA 12/14 VEHÍCULOS **TELEFONO: 607. 80. 46. 18 (Jose Antonio)** **(10)**	PRECIO 60 **€uros.**
SE ALQUILA PABELLÓN PARA GUARDAR AUTOCARAVANAS EN EL PUEBLO DE EGUILETA (12 Kms.) DISPONE DE TOMAS DE LUZ REPARTIDAS POR EL PABELLÓN, ZONA PARA VACIADOS DE AGUAS GRISES Y QUÍMICOS. ESTE MISMO PROPIETARIO ABRIÓ UN NUEVO PABELLON **TELEFONO: 620. 84. 90. 50 (Antonio)** **(9)**	PRECIO 42 € autocas 40 € caravana
SE ALQUILAN PABELLONES PARA GUARDAR CARAVANAS Y AUTOCAS EXISTEN VARIAS POSIBILIDADES: PARQUE CUBIERTO O AL AIRE LIBRE PERO DENTRO DEL RECINTO. SERVICIO DE VIGILANCIA POR T.V., TARJETA ELECTRÓNICA CON REGISTRO DE ENTRADA PARA EL ACCESO A LAS INSTALACIONES. CON SEGURO, VACIADO DE AGUAS GRISES Y NEGRAS, TOMA DE AGUA Y LUZ, LAVADO DE CARAVANAS CON PASARELA ELEVADA PARA EL ACCESO A ESOS SITIOS DIFÍCILES COMO LOS TECHOS. OFRECE EL SERVICIO DE GUARDA DE CARAVANAS. **(tiene plazas libres)** **TELEFONO: 945. 24. 04. 17 CENTRO CARAVANIN GORBEA** **(8)**	PRECIO SEGÚN OPCIONES 36-46-80-90 **€uros**

SERVICIOS

SE ALQUILAN PLAZAS EN PABELLÓN PARA GUARDAR CARAVANAS O AUTOCARAVANAS MUY CERCA DE VITORIA EN VILLAFRANCA (8Kms.) **INTERESADOS: 615. 31. 57. 75 (Agustin)** **(7)**	PRECIO **A convenir**
SE OFRECE PABELLÓN 500 M.PARA GUARDAR CARAVANAS. CARROS TIENDA, MOTOS, QUADS, AUTOCARAVANAS, ZONA AGURAIN. DISPONE DE: LUZ, AGUA Y FOSA PARA AGUAS GRISES Y NEGRAS. **TELEFONOS: 626. 00. 42. 36 (Ramón)** **(14)**	PRECIO 45 **€uros**
SE ALQUILAN PLAZAS PARA GUARDAR CARAVANAS-AUTOCARAVANAS EN PABELLÓN EN EL PUEBLO DE ALEGRIA DE ALAVA. SERVICIOS DE LLENADO Y VACIADO. DISPONE DE LUZ. **INTERESADOS: 945. 40. 04. 52 (Javier y Pili)** **(5)**	PRECIO **50** **€uros.**
SE ALQUILAN PLAZAS PARA GUARDAR CARAVANAS-AUTOCARAVANAS EN PABELLÓN EN EL PUEBLO DE OREITIA **INTERESADOS: 945. 40. 04. 06 (Bernardo)** **(13)**	PRECIO **50** **€uros**
SE ALQUILAN PLAZAS PARA GUARDAR CARAVANAS-AUTOCARAVANAS EN PABELLÓN CERCA DE MIRANDA DE EBRO EN (BUGEDO). ALARMA CONECTADA A CENTRAL. **INTERESADOS: 659. 57. 47. 91 (Cesar)** **(6)**	PRECIO **40** **€uros.**
SE ALQUILAN PLAZAS PARA GUARDAR CARAVANAS-AUTOCARAVANAS EN PABELLÓN CUBIERTO EN EL PUEBLO DE OREITIA (10 Kms. de Vitoria). TOMAS DE LUZ, TOMAS DE AGUA, SERVICIOS CON W.C. **INTERESADOS: 945. 26. 22.11 – 639. 50. 60. 29 (José Ramón)** **(4)**	PRECIO **45 caravas** **50 autocas** **€uros**
SE OFRECE PABELLON PARA GUARDAR CARAVANAS-AUTOCARAVANAS OFRECE LOS SIGUIENTES SERVICIOS: BAÑOS, TOMAS DE CORRIENTE, LAVADO DE AUTOCARAVANAS, VACIADO DE AGUAS GRISES, Y SU REPOSICION POR AGUAS LIMPIAS. **Situación en Vitoria, Avda. de los Olmos-1 (Gamarra)** **INTERESADOS: 665. 70. 71. 38 (Axier)** **(2)**	PRECIO **55** **€uros**
SE ALQUILAN PLAZAS PARA GUARDAR CARAVANAS-AUTOCARAVANAS PABELLÓN EN EL PUEBLO DE MONTEVITE. DISPONE DE TOMAS DE CORRIENTE, TOMA PARA CARGAR AGUA Y ESTA ESTUDIANDO EL PONER ZONA DE VACIADO DE AGUAS NEGRAS. **INTERESADOS: 615. 76. 94. 32 (Rubén)** **(3)**	PRECIO **50** **€uros**

AUTOCARAVANASNORTE.COM

Grupo Cars & Caravans

VENTA CARAVANAS Y AUTOCARAVANAS

- NUEVAS -

AUTOCARAVANAS DE OCASION

AUTOCARAVANAS EN ALQUILER

TELEFONO: 945 157 077 - FAX: 945 157 063

www.autocaravanasnorte.com

E-mail: info@autocaravasnorte.com

C/ TRATADO DE PARIS, 3

POL. IND. SUBILLABIDE

01230 NANCLARES DE LA OCA - ALAVA

Disfruta la vida...
... naturalmente

Gorbea
CENTRO CARAVANING

Pol. Ind. Subillabide
Tratado de París, 19 • Nanclares de la Oca (Álava)
Carretera N-1, Km 343
Teléfono 945 240 417
WWW.caravaning-gorbea.com

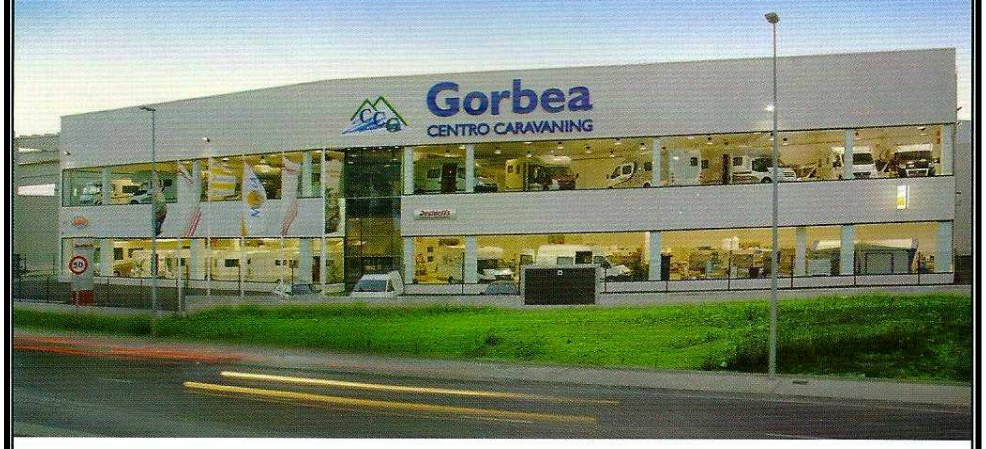

MOTORHOMES STX
Dethleffs Caravanas y Autocaravanas
benimar
bravia mobil
FLEURETTE
Sterckeman
Oxygen
REIMO